Anniquilada Totalmente Uma Divisão do Exercito Russo

Diario Carioca

200 RÉIS

Director-Presidente HORACIO DE CARVALHO JUNIOR — Fundador: J. E. DE MACEDO SOARES — Director-Thesoureiro J. B. MARTINS GUIMARAES

Anno XIII — Numero 3.548 | Rio de Janeiro, Quarta-feira, 3 de Janeiro de 1940 | Praça Tiradentes n.° 77

Os Russos Continuam Atacando Em Massa as Fortificações Finlandezas

Elevadas as Perdas dos Russos Que Recebem Reforços Todos os Dias

O FRIO TEM FEITO GRANDE NUMERO DE VICTIMAS ENTRE AS TROPAS DA RUSSIA --- COMO FOI TOTALMENTE ANNIQUILADA EM KIANTAR JAERVI UMA DIVISÃO RUSSA, COMPOSTA DE DEZOITO MIL HOMENS

HELSINGFORS, 2 (United Press, agencia norte-americana) — A resistencia inquebrantavel dos defensores e uma violencia renovada nos ataques das forças russas contra a parte central da ala esquerda daquelles caracterizou hoje a luta, ao completar-se o vigesimo dia da batalha sobre a linha Mannerheim.

Ao elevado numero de baixas que consta ao exercito russo o plano de seu Estado Maior de atacar continuamente, sem reparar nas perdas, sommo-se a grande quantidade de feridos que, devido á temperatura de muitos gráos centigrados abaixo de zero, do vento gelado, que entumece, e da neve, morre congelado antes que possa ser soccorrida.

Pelos prisioneiros feitos e pelos mortos encontrados nos campos de acção, comprovou-se que os russos lançaram já a luta uma parte dos reforços que receberam ultimamente. Estas tropas estão melhor equipadas e providas de indumentaria mais propria para o clima e seus componentes são geralmente mais jovens, parecendo ser elementos seleccionados, melhores que os que integravam os primeiros contingentes. Não obstante, fracassaram todas e cada uma de suas tentativas para penetrar na ala esquerda da linha Mannerheim, abrir passagem através o rio Taipale, cruzar o lago Suvanto, hoje congelado, ou atacar, em sua parte central, as linhas finlandezas.

Muitos indicios corroboram aquelle plano de ataques continuos contra o systema Mannerheim sobre a frente de 96 kilometros, de 8 do isthmo de Karelia e na parte septentrional do lago Ladoga, no qual o commando russo Karelia e na parte septentrional do lago Ladoga, no qual o commando russo não presta attenção as perdas soffridos. Basela-se isso na crença de que, com sua enorme preponderencia em poder humano, conseguir-se-a eventualmente quebrar a resistencia dos defensores.

Não obstante, não ha até agora o mais ligeiro indicio de que as forças russas consigam bom exito. Um official que regressa dos campos de luta ao norte do lago Ladoga diz que ficou profundamente impressionado ante o quadro que offereciam centenas de combatentes russos disseminados pelos bosques daquella região. Pela attitude em que os surpreendeu a morte, disse se depreende que a maior parte delles se achavam apenas ligeiramente feridos e que pereceram congelados. Até agora não foi possivel dar-lhes sepultura em meio á batalha. As pessimas condições atmosphericas reinantes hoje nesta capital e na zona meridional do paiz, favorecem aos defensores, pois a falta de visibilidade impossibilita as incursões aéreas dos russos. O forte vento misturado com os flocos de neve não permitte nas ruas desta capital uma visão nitida a uma distancia superior a cem metros.

As peças de artilharia de longo alcance russas lançaram hontem alguns projectis sobre Viipuri, porém, afóra isso, pode-se dizer que os atacantes suspenderam no curso destes

(Conclue na 12.ª pagina)

A Marinha Britannica em Acção

Um contra-torpedeiro bombardeia um submarino inimigo, pondo-o a pique, em certo ponto do Atlantico Norte — (De "Paris-France", recebido por via aérea)

GOERING ESTAVA CAÇANDO E O SEU AJUDANTE LUXOU O BRAÇO

COMO BERLIM EXPLICA A NOTICIA DO ATTENTADO CONTRA O MARECHAL MINISTRO DA AVIAÇÃO

BERLIM, 2 (U. P., agencia norte-americana) — Declara-se em circulos autorisados que as informações segundo as quaes o marechal Hermann Goering teria sido ferido em consequencia de um attentado contra sua vida, resultaram de uma confusão, pois a verdade é que, em uma expedição de caça, um dos ajudantes do ministro da Aviação escorregou e luxou um cotovello.

Um Jornal do Fascio Insulta a Nação Uruguaya

Energico protesto da chancellaria desse paiz amigo

MONTEVIDÉO, 2 (U. P., agencia norte-americana) — Sabe-se que a chancellaria uruguaya formulará um energico protesto junto á Legação da Italia em Montevidéo — ou directamente a Roma — por motivo do artigo de "L Aquilla" — orgão estreitamente ligado ao Fascio — no qual se affirma que os restos do couraçado allemão Admiral Graf Spee" "permanecem em aguas uruguayas como testemunho perenne da vergonhosa escravidão desta provincia ingleza" (referindo-se ao Uruguay).

O MINISTRO ALLEMÃO PROTESTOU JUNTO AO GOVERNO URUGUAYO PELO INTERNAMENTO DO "TACOMA"

MONTEVIDEO, 2 (U. P., agencia norte-americana) — O internamento do navio mercante allemão "Tacoma" assignala o exito final de uma serie de gestões entre a Legação allemã e o Ministerio das Relações Exteriores.

(Conclue na 4.ª pagina)

Coube á Apolice 253.229 o Premio de Mil Contos Das Consolidadas Mineiras

Resultado do sorteio realizado no dia 31 em Bello Horizonte — Os premios maiores — 4.797 apolices a serem resgatadas ao par — Interesse em torno do sorteio que foi o 11.° da Série A

BELLO HORIZONTE, 1 de janeiro de 1940 (Do correspondente) — Teve lugar hontem, nesta capital, a realização de mais um sorteio do Emprestimo Mineiro de Consolidação, tendo sido sorteado, entre outros, o premio de mil contos.

O sorteio realizado foi o decimo primeiro da série A das consolidadas mineiras, com o premio maior de mil contos, seguindo-se os premios de cem, cincoenta, dois de cinco contos, vinte de um conto de réis, além de trezentos de trinta de trezentos mil réis. Tambem 4.797 apolices devem ser resgatadas nesse sorteio de accordo com a tabella de annuidade.

A solennidade de hontem, 31 de dezembro de 1939, despertou grande interesse, visto como o premio maior era de mil contos, premio que só existe para as apolices da série A, a primeira do Emprestimo e lançada em 1934. Estas apolices estão tambem mais espalhadas, de modo que o numero de interessados em seus sorteios é bem maior.

PERFEITA REGULARIDADE

Mais uma vez, e já se fizeram mais de 25 sorteios, observou-se perfeita regularidade na extracção dos premios do sorteio de hontem, nesta capital, o qual foi realizado perante numerosa assistencia, da qual faziam parte representantes das classes commerciaes e industriaes, banqueiros, capitalistas e tambem das autoridades da Secretaria das Finanças, a repartição que lançou e vem realizando todas as operações relativas aos sorteios das consolidadas mineiras.

O SORTEIO

A's 10 horas de hontem, foi realizado o sorteio no auditorio da Escola Normal, sob a presidencia do sr. F. Martins, superintendente do Departamento de Despesa Variavel e representante do sr. Ovidio Xavier de Abreu, secretario das Finanças do Estado. O acto foi fiscalizado por representantes das classes conservadoras.

MIL CONTOS!

Verificada a exactidão das machinas "Fichet", foi iniciado o sorteio, para a extracção do primeiro premio, de mil contos. Coube á apolice numero 253.229 este premio. Estava millionario mais um feliz possuidor das consolidadas mineiras. A apolice fôra vendida pelo Banco do Brasil, no Rio de Janeiro.

Seguiu-se o sorteio. O premio de cem contos saiu para o possuidor da apolice numero 299.361. O de cincoenta contos, para a apolice n.° 212.645. Os de cinco contos para as apolices numeros 836.155 e 050.575.

Seguiu-se o sorteio dos vinte e um premios de um conto de réis e que são:

6.° premio — 1 conto — 797.643
7.° premio — 1 conto — 582.152
8.° premio — 1 conto — 491.235
9.° premio — 1 conto — 355.885
10.° premio — 1 conto — 684.875
11.° premio — 1 conto — 756.180
12.° premio — 1 conto — 793.375
13.° premio — 1 conto — 596.715
14.° premio — 1 conto — 082.180
15.° premio — 1 conto — 952.424
16.° premio — 1 conto — 932.247
17.° premio — 1 conto — 634.245
18.° premio — 1 conto — 090.689
19.° premio — 1 conto — 392.568
20.° premio — 1 conto — 612.743
21.° premio — 1 conto — 465.341
22.° premio — 1 conto — 498.673
23.° premio — 1 conto — 866.522
24.° premio — 1 conto — 216.559
25.° premio — 1 conto — 349.207
26.° premio — 1 conto — 702.841

Além desses, trezentos e trinta premios de trezentos mil réis foram sorteados e cuja relação será fornecida pela Secretaria das Finanças.

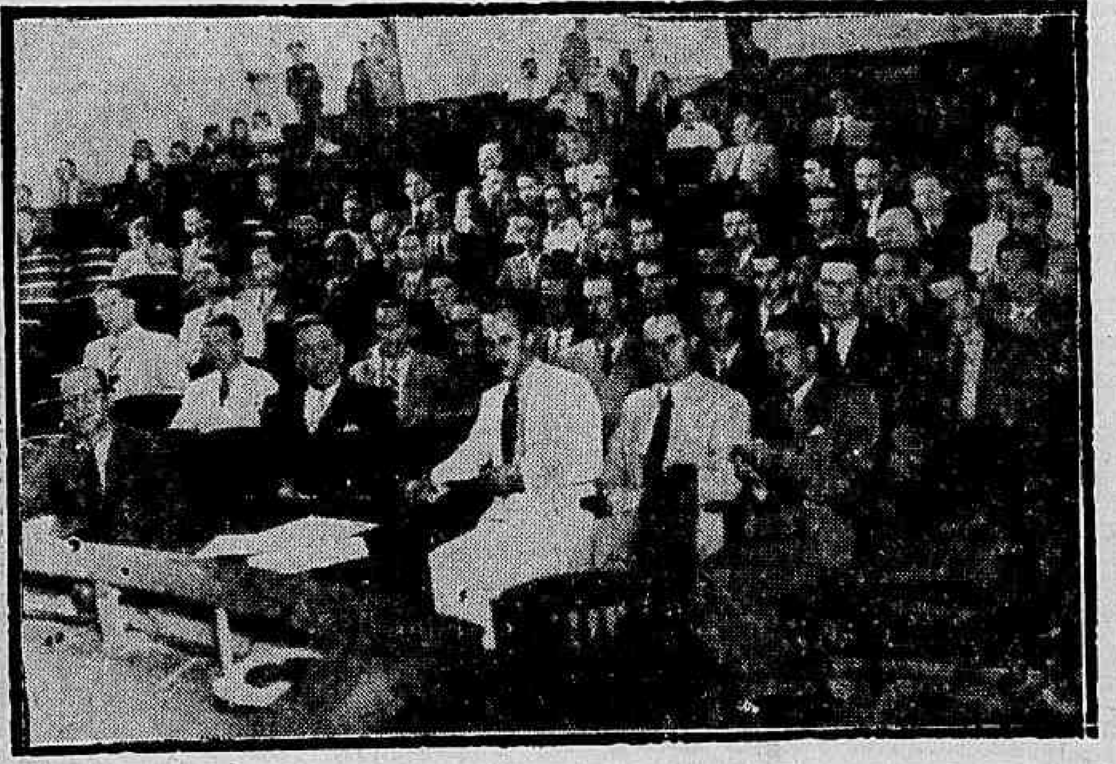

PAGAMENTOS NA PREFEITURA

SECRETARIA GERAL DE ADMINISTRAÇÃO — DEPARTAMENTO DO PESSOAL

Reclamações Attendidas:

Foram attendidas as dos seguintes serventuarios, cujos contra-cheques se encontram a disposição dos interessados, no Serviço de Ligação, na Prefeitura (antiga 1ª Secção de Despesa).

Matriculas:

67 — 8129 — 13725 — 20014 —
25305 — 206 — 8897 — 15256 —
21087 — 26294 — 442 — 8225 —
14036 — 20036 — 25344 — 956 —
8266 — 14086 — 20076 —
25356 — 768 — 8474 — 141152 —
20115 — 25357 — 884 — 8476 —
14175 — 20285 — 25285 — 856 —
8494 — 14275 — 20441 — 25532 —
982 — 8636 — 14375 — 20466 —
25074 — 1266 — 8643 — 14412 —
20528 — 26045 — 1646 — 8733 —
14676 — 20835 — 26096 — 1936 —
8808 — 14927 — 20852 — 26105 —
2154 — 8822 — 14933 — 20866 —
26235 — 2206 — 8824 — 14962 —
20935 — 26246 — 2335 — 8827 —
14995 — 21056 — 26294 — 2343 —
8903 — 15303 — 21136 — 26376 —
2575 — 8965 — 15522 — 21203 —
26782 — 2694 — 9023 — 15663 —
21205 — 26785 — 2721 — 9046 —
15692 — 21214 — 26848 — 2735 —
9066 — 15820 — 21266 — 26855 —
2868 — 9141 — 15876 — 21269 —
26856 — 3067 — 9293 — 16156 —
21295 — 26965 — 3145 — 9477 —
16504 — 21323 — 26988 — 3175 —
9542 — 16585 — 21333 — 26989 —
32256 — 9616 — 16632 — 21392 —
27007 — 3545 — 9625 — 16745 —
21561 — 27264 — 3554 — 9656 —
16843 — 21699 — 27332 — 3712 —
96673 — 17002 — 21806 —
27463 — 4166 — 9696 — 17168 —
21813 — 27536 — 4307 — 9775 —
17175 — 21853 — 27627 — 4502 —
9875 — 17309 — 22092 — 27632 —
4596 — 9902 — 17642 — 17642 —
22204 — 27641 — 4607 — 9933 —
17794 — 22241 — 27642 — 4613 —
9047 — 17869 — 22503 — 27795 —
4765 — 9995 — 18443 — 22623 —
27813 — 4873 — 10037 — 18552 —
22803 — 27834 — 4973 — 10047 —
18567 — 22933 — 27841 — 5123 —
10233 — 18603 — 22948 —
27875 — 5387 — 10285 — 18663 —
23046 — 27905 — 5396 — 10605 —
18634 — 23101 — 27926 — 5624 —
10675 — 18635 — 23195 —
28025 — 5767 — 10786 — 18653 —
23320 — 28093 — 5774 — 10812 —
18664 — 23316 — 28155 — 5824 —
10886 — 18665 — 23526 —
28167 — 5832 — 10927 — 18685 —
23606 — 28313 — 6213 — 10945 —
18687 — 23692 — 28336 — 6286 —
11013 — 18735 — 24146 —
28357 — 6295 — 11029 — 18935 —
28247 — 28508 — 6408 — 11082 —
19146 — 24392 — 28663 — 6428 —
11447 — 19148 — 24447 —
29093 — 6437 — 11735 — 19183 —
24473 — 29333 — 6473 — 11836 —
19188 — 24496 — 29975 — 6635 —
12656 — 19247 — 24567 —
30167 — 6953 — 12715 — 19733 —
24572 — 30202 — 7117 — 13304 —
19735 — 24582 — 30313 — 7165 —
13603 — 19773 — 24622 —
30644 — 8022 — 13641 — 19782 —
24885 — 31133 — 8127 — 13687 —
19893 — 24943 — 31184 — 8128 —
13715 — 19947 — 25203 —
31196 — 31274 — 31556 —
31627 — 31635 — 31706 —
31795 — 31873 — 32007 —
32013 — 32025 — 32027 —
32044 — 32065 — 32145 —
32155 — 32225 — 32285 —
32429 — 32633 — 32708 —
32725 — 32835 — 32855 —
40079 — 40134 — 40356 —
40549 — 40752 — 40766 —
40769 — 40887 — 41053 —
41095 — 41456 — 41473 —
41551 — 41652 — 41654 —
42024 — 42257 — 42263 —
42351.

DESPACHOS DO DIRECTOR

Processo n. 1459 — Walter de Azevedo Monteiro — Deferido.

Processo n. 3320 — Lourenço Mega — Certifique-se, em termos.

EXIGENCIAS DO DIRECTOR

Processo n. 2043 — Newton Campos — Matricula 19215 — Compareça a secção de controle para esclarecimentos.

Falleceu monsenhor Giovanni Vidal

O EXTINCTO ERA CONSELHEIRO ECLESIASTICO DA EMBAIXADA FRANCEZA JUNTO A' SANTA SE'

ROMA, 2 (United Press, agencia norte-americana) — Victimado por uma pneumonia, deixou de existir hoje o monsenhor Giovanni Vidal, conselheiro Eclesiatico da Embaixada Franceza junto á Santa Sé.

O extincto contava 68 annos de edade.

Pela entrada do Anno Novo

FOI MUITO CUMPRIMENTADO O MINISTRO DA EDUCAÇÃO

Hontem, em seu Gabinete, por motivo da entrada do anno novo, o ministro da Educação, sr. Gustavo Capanema, foi cumprimentado por grande numero de pessoas, destacando-se entre ellas os directores geraes, directores e chefes de serviços subordinados ao Ministerio de s. excia.

2.892 notas de assumpto de interesse agricola

FORAM DISTRIBUIDOS AOS JORNAES DURANTE O ANNO TRANSACTO

O sr. Itagiba Barçante, director do Serviço de Publicidade Agricola, no despacho que teve hontem com o ministro Fernando Costa, informou a s. excia. que o Serviço de Imprensa do mesmo Ministerio distribuiu aos jornaes desta capital e dos Estados, assim como ás agencias telegraphicas, durante o anno de 1939, 2.892 notas de assumpto de interesse agricola.

Boas festas ao DIARIO CARIOCA

Continua esta folha a receber felicitações pela passagem do anno, entre as quaes a do seguinte telegramma:

"Com os meus votos de bôas festas e de feliz anno novo, venho agradecer esse jornal precioso collaboração prestada este Ministerio durante corrente anno. Sr. **Fernando Costa**, ministro da Agricultura".

— Da Commissão Censitaria Nacional:

"Director DIARIO CARIOCA. Exprimindo prestigioso orgão imprensa carioca votos feliz entrada anno novo meu nome e da commissão censitaria nacional agradeço valiosa cooperação gentilmente prestada propaganda relativa recenseamento 1940 que por certo será mantida e possivelmente ampliada decurso anno proximo **Carneiro Felippe** presidente".

— De "Cigarros Florida", um telegramma.

— Do Serviço de Imprensa do Ministerio da Agricultura, tambem um telegramma.

— Da "A Noite Illustrada", "Carioca" e "P. R. E. 8", um cartão.

— Recebemos ainda felicitações da firma Recla, Recortes Ltda., da Radio Club do Brasil, dos srs. Eugenio Fiorencio & Cia., do sr. Hercules da Silva Ribas, Liga Naval Brasileira, A Installadora e Sociedade Anonyma Nebiolo.

Ainda a explosão da Perfumaria Rion

Ainda não se apagou do espirito publico a violenta explosão occorrida na tarde do dia 28 do mez findo, na perfumaria Rion, á rua dos Invalidos n. 90-B, na qual varios operarios surpreendidos no seu serviço diario pelas chammas, receberam ferimentos graves.

Assim é que no Hospital do Prompto Soccorro foram internadas as victimas, entre as quaes as jovens Floriza Alves da Silva e Dinah de Souza.

A primeira falleceu no dia immediato ao sinistro e a ultima, de apenas 15 annos, veiu a fallecer na madrugada de ante-hontem.

CURSO VESTIBULAR PARA O BACHARELADO EM SCIENCIAS ECONOMICAS

Presidiu sua inauguração o o embaixador Macedo Soares

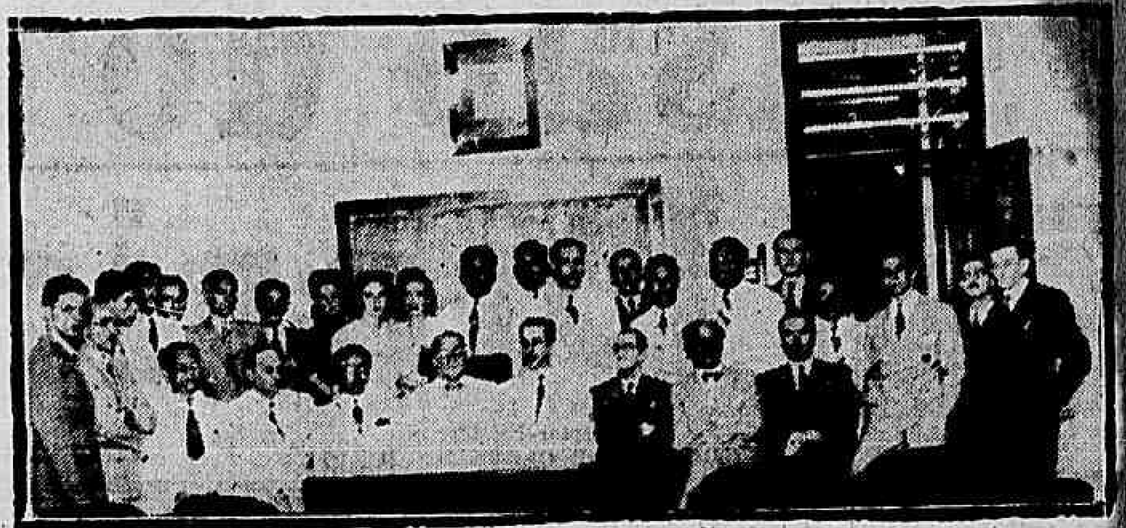

Inaugurou-se, hontem, na Faculdade de Sciencias Economicas e Administrativas do Rio de Janeiro, o curso vestibular para os candidatos ao Bacharelado em Sciencias Economicas. A photographia fixa um aspecto da mesa que presidiu a solennidade, vendo-se ao centro o embaixador Macedo Soares, director da Faculdade, entre membros do corpo docente e discente.

O 1.° DE JANEIRO NA EMBAIXADA FRANCEZA

A tradicional recepção que, a 1.° do corrente, o representante diplomatico da França offerece aos seus compatriotas e ás notabilidades da colonia syrio-libaneza, revestiu-se este anno de um brilho excepcional. Pelo grande numero daquelles que foram apresentar seus votos ao embaixador e a sra. Jules Henry, a recepção valeu por uma manifestação da união de todos os francezes em torno de sua bandeira. A presença espontanea de muitos brasileiros mostrou, por sua vez, quanto são estreitos os laços que unem os dois paizes.

O cliché acima mostra um detalhe da reunião na Embaixada.

Homenagem ao presidente do Instituto da Estiva

Por motivo da passagem do anno, os funccionarios do Instituto da Estiva prestaram significativa homenagem ao seu presidente sr. Antonio Ferreira Filho.

O cliché illustra apecto da feta que foi de verdadeira confraternização, entre os funccionarios do Instituto da Estiva e o seu presidente que é justamente considerado como verdadeiro reorganizador daquelle orgão de previdencia.

Dr. Edmundo Haas

Director da Casa de Saude Dr. Abilio
NEURO-PSYCHIATRA
ESTADOS NERVOSOS
7 SETEMBRO 94-3º andar
22-8303. CONS.

O 18° sorteio das Apolices "Bergaminas"

Realizou-se hontem, na matriz da Caixa Economica, o 18° sorteio das apolices do emprestimo da Prefeitura, de accordo com o decreto 3.462, de março de 1931, de 100.000:000$000.

O premio maior coube a apolice 309.979, que será resgatada pela importancia de 500 contos. As apolices 426.958 e .... 306.813 foram premiadas com 50 contos cada uma.

Os dez premios de 10 contos de réis foram distribuidos entre as apolices de numero 128.101, 1[illegible]4.931, 307.280, 324.089, ... 433.203, 454.119, 129.210, ... 24[illegible].219, 344.592 e 399.219.

Além dessas apolices foram sorteadas mais 170 apolices, com premios menores.

Serão inaugurados no proximo anno mais de dez preventorios para filhos dos lazaros

INTENSIFICA-SE O MOVIMENTO EM FAVOR DOS "ORPHÃOS DE PAES VIVOS"

O amparo á infancia têm sido uma preoccupação constante, quer da parte do nosso governo, quer da parte daquelles que se dedicam ás obras sociaes.

A Federação das Sociedades de Assistencia aos Lazaros, num grande movimento de solidariedade, com associações filiadas em quasi todos os Estados do Brasil, tem soccorrido a parte da juventude mais infeliz, talvez — os filhos e decendentes dos leprosos — abrigando-os em Preventorios, especialmente construidos para esse fim.

Assim, actualmente estão em construcção onze desses estabelecimentos de preservação, nas seguintes cidades: Manaus, Belém, Fortaleza, São Luiz, João Pessôa, Recife, Victoria, Nictheroy, Florianopolis, Porto Alegre e Bello Horizonte.

Oito desses estabelecimentos entrarão em funccionamento no inicio do proximo anno, abrigando milhares de crianças que, em virtude do isolamento dos seus paes nos Leprosarios, estão abandonadas, sem assistencia e sem conforto. No Preventorio terão esses "orphãos de paes vivos" instrucção, educação, ensino profissional e assistencia medica cuidadosa durante os annos em que o a susceptibilidade para a lepra é mais accentuada.

Um dos Preventorios, que entrará, immediatamente, em funccionamento no inicio de 1940, será o de Pernambuco, que tem o nome de "Instituto Guararapes", construido com os resultados financeiros da "campanha de solidariedade" promovida pela Federação das Sociedades de Assistencia aos Lazaros em combinação com a Sociedade Pernambucana de Combate á Lepra que o manterá. Esse estabelecimento na vespera de Natal recebeu um valioso donativo de Hercilia Bezerra que lhe fornecerá todos os cobertores, toalhas, lençóes e fronhas de que o mesmo necessita para a sua installação, pois abrigará, de inicio, 150 filhos de leprosos.

Esse bello gesto de altruismo e solidariedade christá daquella illustre dama pernambucana repercutiu, agradavelmente, não só na cidade do Recife, onde é muito estimada pelas suas virtudes e tradicções de benemerencias, mas tambem nesta capital onde essa senhora é tida no mais alto apreço.

O "Rex" zarpou para Nova York

A BORDO DESSE TRANSATLANTICO SEGUIRAM MILHARES DE CARTAS DE TODOS OS PAIZES EUROPEUS

GENOVA, 2 (U. P., agencia norte-americana) — O transatlantico italiano "Rex", a cujo bordo seguiram milhares de malas postaes de todos os paizes europeus, zarpou hoje para Nova York.

O grande navio-motor fará escalas em Napoles, Lisboa e Açores, para receber mais passageiros.

Recepção no Palacio do Cattete

O presidente Getulio Vargas foi cumprimentado pelo Corpo Diplomatico, Classes Armadas, Magistratura e outras autoridades

Os officiaes de marinha quando cumprimentavam o sr. Getulio Vargas

O presidente Getulio Vargas, no ensejo do inicio do Novo Anno, deu ante-hontem, uma recepção, no Palacio do Cattete, aos membros do Corpo Diplomatico, Exercito, Marinha, Magistratura, e outras altas autoridades.

A recepção teve inicio ás 14 horas, logo após a chegada de s. excia. que foi demoradamente acclamado pela multidão que defronte ao Palacio do Cattete, aguardava a sua passagem.

Bandas do Batalhão de Guardas, Corpo de Fuzileiros Navaes, Escola Militar e Corpo de Bombeiros se fizeram ouvir durante a cerimonia.

Quando o presidente Getulio Vargas, que se fazia acompanhar do commandante Octavio Medeiros e de todos os outros membros do Gabinete Militar, chegou no Palacio, uma companhia do Batalhão de Guardas, em uniforme de gala, prestou-lhe as continencias da praxe, ouvindo-se, a seguir, o Hymno Nacional, executado pela banda da mesma corporação.

No salão dos ministros s. excia. já era aguardado pelos srs. general Eurico Gaspar Dutra, almirante Aristides Guilhem, Francisco Campos, Oswaldo Aranha, Waldemar Falcão, Fernando Costa, Mendonça Lima, Gustavo Capanema, Souza Costa e capitão Filinto Muller e Henrique Dodsworth e pelos funccionarios da Divisão do Cerimonial do Itamaraty.

CUMPRIMENTOS DO CORPO DIPLOMATICO

Dirigindo-se para o Salão Nobre em companhia de todo o Ministerio, chefe de Policia, prefeito do Districto Federal e dos officiaes do seu Gabinete Militar, o presidente Getulio Vargas dava, ás 14 horas, inicio á recepção.

Os diplomatas, que se faziam acompanhar de todos os secretarios e addidos militares, cumprimentaram o chefe do Governo, de accordo com a sua precedencia. O nuncio Aloysio Masella, como o decano, foi o primeiro a saudar s. excia.

A seguir, o presidente Getulio Vargas recebeu os cumprimentos da Magistratura, representada pelos membros do Supremo Tribunal Federal, Tribunal de Contas, Supremo Tribunal Militar, Tribunal de Segurança e Côrte de Appellação.

SAUDAÇÕES DAS FORÇAS ARMADAS

O almirante Castro e Silva, chefe do Estado Maior da Armada, foi o primeiro official da Marinha a apertar a mão do chefe do Governo. A seguir, acompanhados de respectiva officialidade, apresentaram suas saudações todos os directores e chefes de serviço das varias unidades e directorias da Marinha.

O Exercito, a seguir, cumprimentou s. excia., a começar pelo general Goes Monteiro, chefe do Estado Maior.

Os generaes Chadebec Lavalade e Allam Kimbeley, chefes das Missões Militares da França e dos Estados Unidos nessa occasião, tambem, saudaram o presidente, seguindo-se todos os generaes que ora se encontram nesta capital. E após o desfile, de todos os commandantes de Corpos da 1ª Região Militar e directores de serviço do Exercito, ha as saudações da Policia Militar e do Corpo de Bombeiros.

E a cerimonia se encerrou, depois que numerosas outras autoridades civis, representantes da lavoura, da industria, do commercio e das profissões liberaes, que haviam comparecido ao Palacio do Cattete, espontaneamente saudaram o chefe do Governo.

As 15,15 horas terminava a cerimonia, retirando-se o chefe do Governo com as honras do estilo.

O "Trust" Cinzento

E' evidente a responsabilidade criminal dos organizadores da sociedade "Industrias Brasileiras de Cimento S. A."

Somos informados de que o Tribunal de Segurança tomará conhecimento, dentro de breves dias, do resultado do inquerito sobre o "trust" do cimento mandado proceder em São Paulo pelo procurador Mac Dowell da Costa.

Esses inqueritos destinam-se, como se sabe, a apurar o arguido nas denuncias e fornecem, não raro, a prova pela qual são responsabilizados os que atentam contra a lei de economia popular.

E' verdade que já appareceram em campo os advogados do Diabo para contestar, não sabemos em nome de que principios ou de que interesses, de que no caso do cimento não ha "trust".

O facto de tres ou quatro grandes emprezas estabelecerem entre si um convenio previo para impôr no mercado um determinado preço, além de afastarem da concorrencia outros fabricantes menos poderosos, mas cujo producto poderia ser fornecido a uma tabella inferior, como no caso da proposta das emprezas japonezas para a construcção do Viaducto do Chá, não constitue "trust" na opinião dessa gente.

"Trust" deve ser, talvez, o açambarcamento da Lua ou do Sol, do Oceano ou do Ar, e isto no caso de não haver no negocio um amigo ou parente de taes casuistas; porque, se o houver, nem mesmo em taes circumstancias os defensores da plutocracia contra a economia do povo brasileiro aceitarão o delicto como tal.

Estamos, todavia diante de factos cuja evidencia é inutil tentar encobrir, e o Tribunal de Segurança não se deixará influenciar por argumentos capciosos.

Um desses factos (e certamente o mais eloquente) é a dissolução da sociedade commercial "Industrias Brasileiras de Cimento S. A." a que foram levados sem demora, os açambarcadores do mercado de cimento. Como se sabe, foi a organização dessa sociedade que sobretudo fundamentou a denuncia levada áquelle Tribunal. Por ella se extinguia nas praças do paiz a livre concorrencia no commercio do artigo e — o que é ainda muito mais grave — ficavam as emprezas com as mãos livres para majorar os respectivos preços a qualquer momento que isso lhes parecesse opportuno.

Analysando este facto, em entrevista aos jornaes, apressou-se o procurador Mac Dowell em condemnar o expediente, que desde logo classificou como flagrante attentado á lei de economia popular. Mesmo que tal sociedade viesse a dissolver-se — frisou então s. ex. — não se isentavam ainda assim de culpa os seus organizadores, que continuariam responsaveis por aquelle delicto perante a justiça do Estado Novo.

Ora, estando de pé as palavras do procurador geral do Tribunal de Segurança, perguntamos: mesmo admittida a hypothese de que o inquerito policial não tenha provado cabalmente a existencia do "trust" do cimento, os componentes da "Industrias Brasileiras de Cimento S. A." (sociedade organizada para extinguir a livre concorrencia e assegurar a majoração de preços) não continuam responsaveis perante a lei de economia popular?

Esta pergunta tem por emquanto uma resposta afirmativa nas declarações do procurador Mac Dowell aos jornaes. E taes declarações ainda estão de pé; não cremos que s. ex. volte atrás da sua decisão. Resta o inquerito. E' possivel que elle não corresponda á prova do "trust".

Ms isso pouco importa. Os factos arguidos de publico nos jornaes são uma demonstração categorica de que o "trust" existe. O facto relativo á construcção do Viaducto do Chá e a entrevista em que o illustre engenheiro Raja Gabaglia mostra que o preço do cimento foi majorado em nada menos de quarenta por cento, são elementos indestructiveis e insophismaveis para o julgamento de um caso de interesse publico como este!

De resto, se um inquerito não fôr bastante a provar o allegado manda a boa justiça que se proceda a um segundo, ou mesmo a um terceiro, até que a economia publica e a particular fiquem ao abrigo do assalto dos que não hesitam em violental-a!

Stalin pediu technicos a Hitler

A Russia está necessitando de organização — A guerra com a Finlandia revelou a fraqueza do regime sovietico — Berlim desmentiu a noticia

COPENHAGUE. 2 (United Press. agencia norte-americana) — O correspondente em Berlim do jornal "Politiken" refere-se ao pedido de 250.000 technicos feito por Stalin ao chanceller Hitler e declara que o ditador russo fez observar a falta de forças de organização que a guerra com a Finlandia havia revelado e a deficiencia da Russia nesse sentido. A independencia concedida a diversas Republicas de accordo com o regime actualmente em vigor, é a causa, segundo se acredita, da demora na remessa de tropas e a desorganização das mesmas é attribuida á demora dos contigentes que já deviam ter chegado á linha da frente. O referido systhema autonomo torna difficil, senão impossivel, coordenar as ordens do Estado Maior.

O elemento unificador é o Partido Communista e a G. P. U. que embora as suas funcções de coordenação, muito perdeu de sua autoridade em consequencia da guerra.

A Russia prometteria carta branca aos technicos allemães que em determinados casos compreenderia a propria G. P. U. no interesse da coordenação. O controle ficaria a cargo de Stalin pessoalmente. A questão consiste em saber se a Allemanha devido ao estado de guerra poderá dispor dos technicos que a Russia precisa.

Lembra-se a respeito da efficiencia dos allemães a mobilização industrial do Reich e dos territorios Tcheques.

Espera-se que o sr. Hitler acceda ao pedido enviado pelos russos, mandando pelo menos dois mil technicos, desde que o governo Moscovita insiste em que a cooperação russo allemão dependa da decisão favoravel da Allemanha.

BERLIM CONTESTA

BERLIM. 2 (United Press. agencia norte-americana) — Nos circulos autorizados desta capital considera-se ridicula a informação divulgada pelo jornal "Politiken" de Copenhague, segundo a qual a Russia teria pedido á Allemanha .. .. 250.000 technicos para a reorganização de todos os serviços administrativos desse paiz.

Renunciou o cangaceirismo

MACEIÓ, 2 (Agencia Nacional, Brasil) — Imitando outros, diante da impossibilidade de proseguir no banditismo, por motivo da intensa acção policial, Manoel Sampaio, conhecido bandoleiro, entregou-se ás autoridades de Igreja Nova, declarando querer ingressar, agora, na vida honesta do trabalho.

O Petroleo Jorra Abundantemente no Brasil

Foi grata a expressiva noticia que o presidente da Republica deu ao Brasil ás ultimas horas do Anno Velho

A's ultimas horas do anno findo, conforme fora promettido, foi dado ao Brasil por intermedio do Departamento Nacional de Propaganda, e retransmittida por toda a rêde do "broadcasting" nacional a seguinte informação de grande interesse para todo o paiz.

"BRASILEIROS! Tradicionalmente, ao expirar do anno, quando entramos em um novo cyclo de actividade o presidente Getulio Vargas tem vindo saudar-vos, transmittindo, com os seus augurios de felicidade e fortuna, o traçado de novos planos e novos programmas, cuja execução visa precipuamente o engrandecimento e a prosperidade da Nação.

Esses votos e esses planos já foram transmittidos na noite de Natal a todos os brasileiros, para que no momento preciso em que expira o anno e nova phase se inicia, pudesse o Departamento Nacional de Propaganda transmittir ao Brasil a mais palpitante e tambem a mais expressiva noticia da nova era brasileira!

A alvissareira noticia representa um passo decisivo na emancipação economica do Brasil e vem confirmar as palavras do presidente Getulio Vargas pronunciadas por occasião do acto inaugural da Estrada de Rodagem Areias-Caxambu.

Tendes, brasileiros, nas actividades e realizações do campo economico, os elementos propulsores e acceleradores da producção nacional; nos quadros da vida social e profissional, a harmonia de interesses que eliminou os conflictos entre Capital e Trabalho, dando-nos ambiente propicio ao progresso e ao reerguimento do paiz; em todos os ambitos da nossa existencia, sente-se hoje a communhão estreita de sentimentos e a mesma unidade de consciencias e idéas.

Mas, para que o esforço nacional não fosse votado ao sacrificio, e para que a segurança da Nação não periclitasse, responsavel não apenas pelas suas fronteiras geographicas; para que deixassemos de ser um territorio indefinido tornando-nos uma Patria autonoma e soberana, não nos bastava aquillo que já haviamos conseguido: a unidade nacional, a unidade politica e a unidade de população, conquistadas após arduo empenho patriotico, com sacrificios, com heroismo que datam de quatro seculos de historia.

Era necessario que, seguindo os reflexos da vida internacional cuidassemos de integrar-nos na communhão mundial, sem o sacrificio de nossa liberdade economica, bastando-nos a nós proprios sem os exclusivismos que deprimem e isolam.

Falando aos brasileiros, em 11 de abril do corrente anno, o chefe da Nação declarou: "Devemos esperar que o anno de 1939 — o primeiro do quinquenio fixado para a execução do programma organico, do reerguimeto da Patria — seja um anno feliz. Os factos estão a justificar o augurio.

"Começamos com a descoberta do petroleo, acontecimento de excepcional relevancia, capaz, por si só, de alterar o eixo economico de um paiz. Verificada a existencia de factor tão decisivo no engrandecimento das nações, apparelhamo-nos para exploral-o economicamente, para criar ali onde o foram encontrar os orgãos technicos da administração publica, proximo ao mar, em terras da gloriosa Bahia, berço da nacionalidade, um grande centro industrial, onde se abasteça o Brasil do combustivel liquido de que precisa, libertando-se da contingencia de importal-o, o que nos custa somma superior a 300.000 contos de réis annuaes".

"Entregue, ainda, ao estudo dos conselhos technicos, ás pesquisas dos laboratorios, as investigações dos economistas, a industria pesada do ferro, a grande siderurgia, em pouco será realidade, e espero vêl-a iniciada no correr deste auspicioso 1939, que assistirá tambem á criação da fabrica de aviões da Lagôa Santa".

"Vitaes problemas passam, assim, do terreno das conjecturas e dos planos, ao terreno pratico, e temos a certeza de conseguir, com ferro e combustivel nossos, fabricar arados para lavrar a terra, fundir canhões que nos defendam, temperar aço que proteja nossos navios, e armar aviões para cobrir os céos do Brasil, voando com nossas proprias asas".

Estas palavras do chefe da Nação não eram promessas de visionario acasaladas como estavam com a acção real das sondagens e pesquisas, com o estudo apurado dos terrenos, com o desejo patriotico de libertar o Brasil.

Abrem-se para nós as portas da Fortuna!... Telegrammas originarios da região de Lobato, informam que as sondas em funcção esgotaram a lama do terreno, subindo um jacto de oleo que alcançou 34 metros de altura, dentro de um tubo de producção de duas pollegadas de largura. A renovação da experiencia veiu confirmar a descoberta do petroleo, com uma producção inicial de 20 a 50 barris diarios.

Novo communicado telegraphico informa que a producção do poço calculava-se entre vinte e cincoenta barris diarios. Acompanhando esse despacho telegraphico, um outro dizia textualmente:

"Em nome da Companhia Drilling and Exploration Company, de Mr. Brantly, em seu nome, e no do pessoal americano, desejo ser o primeiro a vos enviar congratulações pelo primeiro poço commercial de oleo do Brasil.

"Sentimo-nos extremamente felizes e nossas esperanças acompanharão sempre o desejo de que outros campos sejam ainda descobertos.

"A exploração, que já se iniciou, dará ao Brasil seu verdadeiro logar na industria do petroleo. Nessa maior recompensa consistirá em ter a Drilexco contribuido, embora modestamente, para este desenvolvimento.

Congratulamo-nos com o general Horta Barbosa pelo exito dos seus muitos esforços.

Edgar Clayton Drilling and Exploration Company".

Ainda outro telegramma de hontem informa:

"Entre 12 e 13 horas, hoje fizemos novo ensaio producção retirando oleo durante uma hora sendo medidos cinco barris 76 centesimos horarios augmentando assim producção diaria". — Nero Passos, engenheiro representante do Conselho Nacional do Petroleo.

O presidente da Republica, scientificado do facto, teve occasião de declarar, encerrando a sessão de entrega dos diplomas aos alumnos da Escola Technica do Exercito.

"Aproveito, assim a opportunidade para fazer-vos uma communicação que, por certo, é das mais auspiciosas. O plano da siderurgia elaborado por technicos brasileiros e technicos militares foi submettido a technicos de uma grande firma americana. Depois de um estudo minucioso nas nossas jazidas de ferro e de carvão, esses especialistas approvam inteiramente o plano brasileiro e até o reputaram passivel de augmento de sua capacidade productora para nossas possibilidades economicas.

Agora o plano da siderurgia está prompto para entrar em execução immediatamente".

"Ha uma outra noticia que quero tornar publica, igualmente grata aos nossos sentimentos patrioticos. Hontem, o general Horta Barbosa, presidente do Conselho Nacional de Petroleo, me procurou para informar que pelos resultados dos trabalhos realizados em Lobato, com as sondas adquiridas recentemente, estão sendo recolhidos ali, diariamente, de 20 a 50 barris de petroleo...

"Isto representa o inicio da exploração commercial do precioso producto. Além do mais estamos concluindo o estudo para o aproveitamento de carvão nacional na producção do coke metalurgico.

"São estas as communicações que tenho a satisfação de fazer neste dia em que, marcando mais um grau em vossas carreiras, assumis um outro e mais alto compromisso para com a Patria que promettestes defender, com coragem e com devotamento".

E ainda hoje, ás 20 horas recebeu o chefe do Governo a informação de que a producção do poço de Lobato augmentou. Estão sendo retirados de 100 a 120 barris de oleo diarios.

Ahi está, brasileiros, na palavra e na affirmação do chefe do Governo, a grande noticia deste anno expirante!... Ella annuncia para o Brasil a multiplicação das estradas, a solução dos problemas de transporte, o augmento da circulação da riqueza, a consolidação do nosso progresso material.

Affirma-se em toda a pujança o proposito definido e definitivo do Brasil-Novo de restaurar-se, de engradecer-se, de ir buscar no solo rico e fertil as riquezas inesgotaveis que ahi dormem, e que o brasileiro de hoje ha de arrancar para a grandeza e gloria da nacionalidade!...

Que neste instante, portanto, em que todos os vossos corações palpitam acceleradamente, sentindo a grandeza do acontecimento; que neste instante em que todos vós formulaes os mais ardentes votos de felicidade, e pedis a Deus a satisfação de vossas aspirações, seja incluida a prece votiva de bem servir á Patria, renovada pela noticia sensacional de mais uma libertação, enriquecida em seu patrimonio pela constatação de mais um esplendido recurso ao serviço dos designios da nacionalidade.

Que o Hymno Nacional Brasileiro seja o cantico glorioso com que iniciamos as nossas actividades neste dia profundamente feliz do Brasil, dia simbolico tambem da fraternidade unniversal!..."

BAHIA, 2 (Agencia Nacional, Brasil) — O interventor Landulpho Alves recebeu, no Palacio da Acclamação, os cumprimentos de autoridades federaes, estaduaes, corpo diplomatico e grande numero de pessoas de destaque social desta capital. Pronunciou s. excia. por essa occasião um discurso, agradecendo as felicitações recebidas e aproveitando o ensejo para demonstrar, com breves palavras, o que fez o governo no decorrer do anno de 1939, assegurando que a Bahia acabava, com a descoberta definitiva do petroleo, de consolidar o programma do Estado Novo, em tão boa hora implantado e dirigido sabiamente pelo grande presidente Getulio Vargas.

Do Sonho á Realidade

Até a alguns annos atrás a provavel existencia do petroleo no Brasil não passava de um sonho. Admittia-se, como coisa certa, a impossibilidade de haver o "ouro negro", no sub-solo brasileiro.

Um dia, o petroleo jorrou na Bahia. Foi a surpresa estonteante, o desmentido cabal, eloquente, positivo, completo, aos derrotistas. Para estes, porém, ha sempre uma evasiva. E dizia-se que o petroleo do Lobato não tinha a importancia que lhe attribuiam. Ao mesmo tempo, entretanto, persistia a tenacidade dos esforços do Governo, empenhado seriamente em imprimir ao rythmo da economia brasileira uma feição nova.

Já agora, o povo brasileiro recebeu noticias detalhadas do que têm sido os frutos da persistencia posta ao serviço do Brasil naquelle recanto da terra bahiana. A noticia que, em nome do presidente da Republica, o Departamento de Propaganda transmittiu ao povo brasileiro, no ultimo dia do anno, é de molde a provocar os mais justos enthusiasmos e as mais sinceras manifestações de patriotismo. Não adeantava dizer-se, sómente, que somos ricos, que temos isso, que temos aquillo, e não sabermos ir buscar, nos seus dominios aquellas riquezas. Patriotismo demagogico não resolve problemas. Ante os factos, ante a evidencia, é que nos devemos orgulhar de nós mesmos e do torrão com que a Natureza nos dotou.

* * *

Saimos do sonho para a realidade. O noticiario destes dois ultimos dias é animador e nos enche de satisfação. O general Horta Barbosa, presidente do Conselho Nacional do Petroleo, falando hontem á imprensa, assegurou que "se anteriormente estava constatada a existencia do petroleo, sem comtudo poder ser claramente aquilatada a sua quantidade, já agora podemos affirmar com segurança que o Brasil pode ser um productor daquelle combustivel". E accrescenta: "são extraordinarias as perspectivas que se desenham deante de nós. Para se poder formular uma idéa exacta do que realmente representa a média de productividade de 100 a 120 barris diarios basta lembrarmo-nos de que, em certo logar do continente sul-americano, foi festejado como um verdadeiro acontecimento o dia em que um dos poços em exploração produziu uma média de 50 litros diarios".

Devemos, portanto, nos rejubilar com o acontecimento e ter a certeza de que as explorações continuarão em outros pontos do territorio nacional e que, "dentro em breve, poderemos apontar o petroleo como o agente directo da restauração economica da nossa patria."

FELICITAÇÕES AO INTERVENTOR LANDULPHO ALVES

BAHIA, 2 (Agencia Nacional, Brasil) — O interventor Landulpho Alves vem recebendo de toda parte do Brasil, grande numero de telegrammas de felicitações por haver jorrado petroleo, em Lobato, destacando-se, entre os mesmos, um do general Horta Barbosa.

A SATISFAÇÃO DO POVO BAHIANO

BAHIA, 2 (Agencia Nacional, Brasil) — O povo bahiano recebeu a noticia do jorro do petroleo em Lobato, com grande alegria(demonstrando a sua satisfação com a iniciativa dos poderes publicos fazendo irradiar em todo o territorio nacional, sabbado ultimo, através da palavra do Departamento de Propaganda, o maior acontecimento para o Brasil, no anno que findou.

CONGRATULA-SE O GOVERNO DA BAHIA COM O C. N. P. — UM TELEGRAMMA DO INTERVENTOR LANDULPHO ALVES AO GENERAL HORTA BARBOSA

O general Horta Barbosa, presidente do Conselho Nacional de Petroleo, recebeu do sr. Lamdulpho Alves, interventor federal da Bahia, o seguinte telegramma:

"Congratulo-me effusivamente com v. excia. pelos resultados que acabam de ser colhidos com a nova perfuração de petroleo em Lobato, compensados louvaveis e patrioticos esforços do Conselho Nacinal de Petroleo, e confirmando plenamente a existencia jazidas em proporções commerciaes".

Salvos os tripulantes do "Cabo San Antonio"

DAKAR, 2 (U. P., agencia norte-americana) — As autoridades annunciaram que todos os sobreviventes do "Cabo San Antonio" foram desembarcados por um destroyer francez. Nenhum delles estava em perigo de vida, porém guardam reserva por que o navio de guerra chegou junto ao transatlantico hespanhol antes que o vapor belga "Bruges" e que outro navio cargueiro yugoslavo e recolheu os tripulantes e passageiros, devendo atterem-se todos elles ás instrucções do Almirantado francez de não mencionar o nome do destroyer nem dar detalhes que pudessem indicar ao inimigo a posição dos navios que patrulham a zona.

Os sobreviventes declararam que haviam percebido o incendio porque saiu fumo dos porões quando o navio navegava ao norte das ilhas do Cabo Verde, em frente a Cabo Branco, approximadamente a 20° grãos de lattitude onrte e 20°7' de longitude oeste. O "Cabo San Antonio" levava para a Hespanha tres mil toneladas de inflamaveis.

O primeiro a responder aos S. O. S. foi o destroyer francez, que immediatamente recolheu os tripulantes e passageiros, silenciando logo sua propria estação de radio por precaução militar. Os sobreviventes declaram que o operador hespanhol de radio levou um apparelho portatil para um dos botes salva-vidas, quando as chammas attingiram a sua cbine de radio, e continuou do bote a dar a posição e recebendo mensagens dos navios de soccorro que estavam mais proximos.

O vehiculo derrapou matando duas pessoas

Verificou-se violento desastre proximo ao kilometro 18 da Estrada Rio São-Paulo, em consequencia de que duas pessoas perderam a vida.

O caminhão n. 131 do Serviço de Prophylaxia, e que era dirigido pelo motorista Paulo Ferreira de Carvalho, soffreu violenta derrapagem, no local acima referido, tendo capotado espectacularmente.

Dois dos doze funccionarios daquella repartição que viajavam no vehiculo, morreram tragicamente.

São elles Sergio de Souza Galvão, residente á rua Thereza Santos n. 192, em Bento Ribeiro e Onofre Pereira Baldhazar, de residencia ignorada.

Os corpos das victimas foram removidos para o necroterio do Instituto Medico Legal.

A Guerra nos Mares

OS TOTAES DOS NAVIOS POSTOS A PIQUE NA PRESENTE GUERRA --- OS ALLEMÃES ESCONDEM AS SUAS PERDAS

O ministro allemão protestou junto ao governo uruguayo pelo internamento do "Tacoma"

(Conclusão da 1.ª pagina)

Causou certo allivio a aceitação, por parte do capitão Hans, da internação de seu barco neste porto neutro, especialmente entre os que acompanharam com marcado interesse os incidentes do "Admiral Graf Spee" e do proprio "Tacoma", pois se receiava que o capitão Hans Kanow tomaria a alternativa, que foi um precedente, do encouraçado allemão, ao ordenar-se lhe que abandonasse Montevidéo em um prazo peremptorio e irrevogavel.

A sorte do "Tacoma" decidiu-se a 30 de dezembro á noite, quando o presidente da Republica, general Alberto Baldomir, e seus ministros das Relações Exteriores e da Fazenda, approvaram o texto do decreto pelo qual se estabelecia um prazo para a saida do navio de Montevidéo. Era fruto de um longo relatorio das autoridades maritimas e nelle se qualificava o "Tacoma" de "navio auxiliar de guerra".

Deve-se pôr de lado o facto de que na resolução adoptada tenha exercido influencia preponderante a não observancia por parte do capitão Kanow de disposições nacionaes, taes como a de abandonar o porto sem previo aviso e sem pratico a bordo.

O facto de que o navio internado tenha transbordado tripulantes do "Graf Spee" anteriormente á explosão e afundamento do encouraçado allemão colloca o barco referido em situação delicada, já que na Convenção de Haya ficou estabelecido que nenhum navio pode augmentar sua tripulação se não existir uma causa real que torne forçosa e legal tal operação.

A's 6.30 de domingo o capitão Kanow foi notificado da resolução governamental, que concedia ao "Tacoma" 24 horas de permanencia no porto e, findo esse prazo, se o navio se encontrasse ainda em aguas jurisdiccionaes uruguayas, deveria ser internado immediatamente.

Desde essa hora, até as 22 de hontem, receberam-se na Chancellaria dois protestos.

O primeiro foi do capitão Kanow e o segundo da Legação allemã, cujo representante, dr. Langmann, expressava suggestões sustentadas anteriormente pelo governo allemão com relação a casos com o em questão.

O capitão Kanow recebeu mais tarde outra notificação, da Prefeitura Maritima, sendo informado que ás 16 horas de domingo seu barco deveria abandonar o caes para dirigir-se, com pratico a bordo, para a entrada do porto.

A's 6.55 horas, um official da Prefeitura, acompanhado de 15 marinheiros do "Lavalleja" dirigiu-se para bordo do "Tacoma". O prazo havia expirado e então se soube que o official uruguayo notificaria a decisão do governo de internar o navio.

Entrementes, na inspecção de marinha se haviam reunido o inspector geral, contra-almirante Schroeder, o sub-inspector, capitão Battiones, o prefeito do porto, capitão Muller, o secretario geral da Prefeitura Maritima, capitão Magnine, o escrivão da Marinha sr. Antonio Romay e o sr. Rodolpho Bernitt, representante em Montevidéo dos interesses da Hamburgo Amerika Line, proprietaria do "Tacoma".

A's 9.15 horas os tres ultimos nomeados abandonaram o edificio da Aduana e tomaram logar no "Lavalleja", que os conduziu até o barco allemão.

Nesta viagem o capitão Magnine e o escrivão Romay fizeram a communicação official da resolução das autoridades maritimas, assignando-se os documentos respectivos entre os capitães Kanow e Magnine e os srs. Romay e Bernitt. O capitão Kanow esperava sorridente as pessoas citadas, acompanhado do primeiro official do navio. Immediatamente o capitão e os delegados passaram á cabine do commandante, surgindo logo depois na coberta, dispostos a se transferir para bordo do "Lavalleja".

Cumpriu-se assim a formalidade de fazer assignar pelo capitão do barco os documentos referentes ao acto, lavrando-se uma acta que estabelece, entre outras coisas, a carga que em seus porões conduz o navio germanico. A seguir o "aviso" regressou ao porto. O "Tacoma" ficou sob a vigilancia do official da Prefeitura Maritima, sr. Mullin, e de alguns membros da guarda da Marinha uruguaya.

Como a bordo do "Tacoma" ha artigos nos porões facilmente deterioraveis, é possivel que em breve se iniciem operações de descarga, embora para isso sejam necessarios alguns dias, de vez que os tramites legaes para o caso necessariamente demandarão certo tempo.

O ministro allemão protestou pelo internamento do "Tacoma"

BERLIM, 2 (United Press, agencia norte.americana) — Noticia.se que o ministro allemão em Montevidéo apresentou um protesto ao governo uruguayo pelo internamento do "Tacoma".

O "Ajax" em Montevidéo

MONTEVIDE'O, 2 (United Press, agencia norte-americana) — Annuncia.se officialmente que o cruzador inglez "Ajax" solicitou e foi lhe concedida autorização para ancorar no porto de Montevidéo durante 48 horas.

Explodiu uma mina em Bergen

BERGEN, 2 (United Press, agencia norte-americana) — Uma das mais poderosas minas até agora encontradas nestas aguas destruiu tres casas em uma pequena aldeia da ilha de Utsira, na costa occidental da Noruega, nas proximidades de Haugessund.

Os damnos materiaes causados pela explosão são calculados em cem mil coroas. Pouco antes do meio-dia a mina foi avistada pelos pescadores que evidentemente não tiveram tempo de pedir auxilio para removel.a. Ao primeiro contacto da mina com o quebra mar produziu-se o formidavel estouro, causando o desabamento das referidas casas.

Os allemães escondem as suas perdas

BERLIM, 2 (United Press, Agencia Norte Americana) — A edição para o anno de 1940 do Annuario Naval do Reich chamado "Weiyer", hoje appareciuo, não menciona as perdas soffridas pela Allemanha, assim como as construcções navaes que datam do principio da guerra, embora registe as baixas que teve a Inglaterra até a data em que o livro foi impresso.

Ha já bastante tempo é um segredo que todo mundo conhece, o facto de haver a Allemanha reforçado duas vezes a sua frota submarina. Entretanto o "Weiyer", regista somente 43 unidades em serviço no dia 1º. de setembro de 1939, cifra igual á registada na edição do anno passado e accrescenta o seguinte commentario: "Durante o anno de 1939 foram terminadas as construcções de muitos outros submarinos".

O annuario mais recente indicava existir o projecto, ou já estarem em construcção para o anno seguinte, 28 submersiveis.

O "Weiyer" não menciona os dois novos cruzadores de 35.000 toneladas "Bismarck" e "Tirpitz", lançados á agua em 19 de fevereiro e 31 de março respectivamente, mas cujo armamento e ajuste não é ainda completo. Omitte, além disso, o porta-aviões de 19.250 toneladas, "Graf Zeppelin", lançado á agua em 1938.

Outras das unidades importantes não mencionadas são quatro cruzadores ligeiros, registados no anno passado como em projecto e os cruzadores de 10.000 toneladas "Prince Ugen", "Luetzow" e "Seydlitz", que já foram lançados á agua.

Apparentemente a edição foi encerrada cedo demais para registar a perda do "Admiral Graf Spee" e as avarias do "Exeter", no Rio da Prata.

Entretanto não se menciona qualquer perda desde o principio da guerra, nem siquer a de submarinos.

Totaes dos navios postos a pique até agora

AMSTERDAM, 2 (United Press, Agencia Norte Americana) — Segundo estatisticas do "Handelsblad", até agora, já foram postos a pique na guerra duzentos e cincoenta e dois navios mercantes de diversas nacionalidades, num total de novecentas e sessenta mil e doze toneladas brutas, ou seja, onze e tres oitavos por cento da tonelagem mundial.

A estatistica discrimina o afundamento de cento e vinte e um navios inglezes, num total de quatrocentas e cincoenta e seis mil cento e vinte e nove toneladas, ou seja, dois e meio por cento da tonelagem ingleza; vinte e cinco navios allemães, com cento e cincoenta e trem mil trezentas e quatorze toneladas, ou seja, tres quartos por cento da tonelagem allemã; vinte e cinco navios norueguezes, com sessenta e oito mil quinhentas e sessenta e seis toneladas, ou seja, um e tres oitavos por cento da tonelagem da Noruega; dezenove navios suecos, com trinta e quatro mil seiscentos e vinte e nove toneladas, ou seja dois por cento da tonelagem do paiz; treze navios francezes, com sessenta e tres mil cento e trinta e seis toneladas ou seja dois por cento da tonelagem franceza; dez navios dinamarquezes, com vinte e quatro mil setecentos e trinta e tres toneladas, ou seja, dois por cento do total da Dinamarca; nove navios gregos, com quarenta e dois mil trezentas e oitenta e tres toneladas, ou seja, dois e meio por cento da tonelagem da Grecia; e nove navios hollandezes, com trinta e nove mil oitocentas e noventa e sete toneladas, representante um e tres por cento do total de tonelagem da frota mercante da Hollanda.

O Fallecimento do Juiz Antonio Joaquim de Macedo Soares

COMO FALOU O EMBAIXADOR J. C. DE MACEDO SOARES

Teve profunda repercussão na sociedade brasileira a noticia do fallecimento do juiz de Friburgo, dr. Antonio Joaquim de Macedo Soares, cujas excepcionaes qualidades de intelligencia e coração tanto exaltavam sua personalidade.

Por occasião do interramento do saudoso magistrado, acto esse que foi muito concorrido, o embaixador José Carlos de Macedo Soares pronunciou o seguinte discurso:

"Saudoso e caro Antonio Joaquim de Macedo Soares:

Não ha lei, nem causa, que explicar possa certos decretos do destino. Impetuoso, este se arremette contra o que devera permanecer, e é cordato, cheio de concessões, para o que devera ser destruido e, ao contrario, não é. E quando essas contradições desoladoras, chegam, como dar-lhes batalha, se tão fraca é a natureza humana diante da cegueira desse leão em faria que ás vezes é o destino? E e peor ainda, é que elle não soube armar a natureza humana de modo que facil lhe fosse atinar em cada caso com a vera fonte de consolações, que muito falta para existir neste mundo sublunar.

E eis que aqui nos encontramos com um desses decretos irracionaes do destino: fez tombar quem devera por annos e annos além ainda viver. Em tal caso, onde consolações encontrar? Cessa tudo que acaso pudesse amenizar os effeitos do golpe, que causas falham para tanto, e nem encontrar podemos. Taes consolações, em verdade, são poucas. — que digo? — são minimas: e ainda menos — são nullas: tal como ao naufrago que, arrebatado pela correnteza, não tem forças para resistir-lhe. O porto lhe é qual miragem; assim o tentar consolarmo-nos com a morte de Antonio Joaquim de Macedo Soares.

Tu, jurista brilhante, tu juiz de honestidade illibada, tu devias viver longamente a bem da Patria e da Justiça, aquella, synthese da familia, esta, da maior parte das virtudes humanas, a uma e outra havendo tu sabido amar em teu coração e dignificar em teus actos, a um tempo te honrando e a teus maiores, que são gloriosos em nossa vida nacional pelo muito que fizeram pela Patria, como este insigne Julião, teu Pae, elle proprio continuador felizmente ainda vivo daquelle de quem herdaste o nome — o inolvidavel brasileiro conselheiro ministro Antonio Joaquim de Macedo Soares.

Foste juiz no Estado do Rio. Tua carreira começava, e eil-a cortada agora pela morte, tu que sempre me dizias que abominavas a injustiça, e que o culto do direito era um sacerdocio; tu, que tão bella achavas a sciencia, e a querias illuminando sempre as sendas da magistratura; tu que, em summa dignificava a Justiça como "Vir Bonus Et Peritus", tu devias ficar. E esta seria a consolação, no meio das vicissitudes da vida, para os que te amam, vam e os que, por força das mesmas vicissitudes da vida, clamavam e clamam e clamarão por justiça. Porque nunca a esqueceste, porque sempre a aqueceste ao influxo do principio da "Constans Et Perpetua Voluntas". Constancia não ha, nesse dominio, sem a serenidade: sem ella o intuito falha, a justiça é farça. Essa "Perpetua Voluntas" perdeu agora um grande interprete, e parece que sentimos na morte de um idealista desinteressado que algo se perde do proprio ideal por elle vivificado. A Justiça é ideal que exige competentes e ingenuos servidores, e "Competenter Et Ingenue" procedeste sempre nas tuas elevadas funcções, assim de magistrado, como de professor.

Este é o Céu que te edificaste. Bemdito seja o que na terra foi veramente justo e bom, e bom e justo. E tu o foste. Viverás por isso.

Saldanha Marinho Diniz

No altar-mór da Igreja Matriz de São José, será rezada amanhã, ás 10 horas, missa em intenção á alma do nosso confrade Saldanha Marinho Diniz, recentemente fallecido num desastre de aviação.

Esse officio funebre é mandado celebrar pelos seus companheiros do "Correio da Manhã" a cujo corpo redactorial o extincto jornalista pertencia.

Dr. Gilberto Cardoso
Clinica Medica — Doenças da Nutrição e Apparelho Digestivo
Residencia:
RUA MONTE ALEGRE, 306
Tel. 42-9666
Consultorio:
R. Alcindo Guanabara, 15-A
5.º and. — Tel. 22-5465
Diariamente das 15 ás 18 hs.

A Inglaterra Mobiliza Um Grande Exercito

O REI JORGE VI ASSIGNOU UM DECRETO CONVOCANDO 2.075.000 HOMENS PARA O SERVIÇO MILITAR

Technicos francezes auxiliarão o rapido adextramento dos instructores britannicos — A Grã-Bretanha está disposta a fornecer as forças necessarias á continuação da guerra, quaesquer que sejam os acontecimentos da proxima primavera

PARIS, 2 (U. P., agencia norte-americana) — O intenso frio a neblina e as densas nuvens explicam a tranquillidade que reinou hontem na maior parte da frente occidental. Não obstante, travaram-se alguns importantes combates ao oeste dos Vosges.

Uma numerosa patrulha allemã atacou as linhas avançadas francezas, registando-se um energico combate com granadas e metralhadoras. Os atacantes foram repellidos e as posições francezas não soffreram, desse modo, qualquer mudança.

A actividade aerea caracterisou-se por alguns vôos de reconhecimento por parte das esquadrilhas de ambas as partes belligerantes. Os allemães penetraram na parte leste da França, tendo um dos apparelhos do Reich attingido a região de Paris, mas foi perseguido, por entre as nuvens, e obrigando a retornar a territorio allemão.

A inactividade dos primeiros dias, após o apparecimento das primeiras neves, desvaneceu-se hontem ao adoptarem, as pequenas patrulhas, durante o dia, a "camouflage" finlandeza para se approximar até as linhas inimigas e observar a disposição das tropas.

O generalissimo Gamelin conferenciou hoje com o chefe do governo, sr. Daladier. E' perfeitamente razoavel suppor-se que a noticia do decreto do rei da Inglaterra, convocando mais .... 2.075.000 homens para o serviço militar, no decorrer do presente anno, foi favoravelmente acolhida nesta capital, como prova evidente de que a Inglaterra se apressa a mobilizar todas as suas forças, restringida somente pela falta de material disponivel e pelo tempo necessario para preparal-as e as enviar ao campo de batalha.

Os francezes contribuem para o apressamento dessa medida, facilitando alguns dos seus mais capazes instructores para o adextramento dos quadros de instructores inglezes.

A essa noticia se accrescenta a referente á chegada do segundo contingente de voluntarios do Canadá que, segundo parece, será seguida da chegada de 3.000 pilotos australianos durante o corrente anno. Tudo isso contribue para que os francezes tenham a impressão de que o imperio britannico se apressa para fornecer as forças necessarias para a continuação da guerra, quaesquer que sejam os acontecimentos que tenham logar na primavera.

Communicado allemão

BERLIM, 2 (United Press, agencia norte-americana) — O alto commando emittiu o seguinte communicado de guerra:

"Nada houve de importante na frente occidental, a não ser um fraco fogo de artilharia.

Durante os vôos de apparelhos inglezes de reconhecimento, sobre uma bahia allemã, a 31 de dezembro, o inimigos cruzaram os céos da Hollanda, ao regressarem ás suas bases. Os apparelhos allemães fizeram vôos de reconhecimento sobre as ilhas Shetlands e Orcadas, regressando sem novidades. As forças aéreas allemães enfrentaram aviões inimigos numericamente superiores, á 200 kilometros da costa da Escocia. Um avião allemão foi obrigado a fazer uma descida forçada sobre o mar, devido a uma falha do motor. Um apparelho inglez foi attingido pelos nossos projectis, não podendo regressar á sua base, segundo se crê.

A agencia noticiosa official "Deutsch Nachrichten Buro", ao ampliar o communicado de guerra do alto commando allemão, declara:

"Em geral, reinou tranquillidade, hontem, na frente occidental.

"Registou.se sómente uma insignificante actividade aérea do inimigo no sector de Karlsruhe e Forburg, na vizinhança da fronteira. Nos sectores do Mosela e do Rheno os aviões allemães de caça cumpriram uma perigosa missão, de patrulhamento, não entrando, comtudo, em contacto com o inimigo. Os vôos de reconhecimento sobre as ilhas Shetlands e Orcadas, serviram para completar a informação obtida em anteriores vôos de observação.

"A emissora ingleza annunciou que durante o dia de Natal 260 aviões inglezes realizaram vôos de patrulhamento. Esses aviões, evidentemente, voaram sobre territorio da Inglaterra, pois, salvo raras excepções, nenhum delles foi visto no mar do Norte".

Communicado francez

PARIS, 2 (United Press, agencia norte americana) — O commando do exercito francez deu á publicidade os seguintes communicados de guerra:

"Communicado numero 241.

"Registraram-se actividades de patrulhas de ambas as partes belligerantes em diversos pontos da frente occidental".

"Communicado numero 242.

"Houve apenas algumas actividades normaes de elementos de contacto.

"Registraram-se tambem algumas actividades aereas por parte dos dois lados em luta".

Máo tempo no front

PARIS, (United Press, (agencia norte americana) — O tempo frio, as nevadas e as nuvens baixas mantiveram a tranquillidade em quase toda a frente occidental, pois os contactos mais activos registraram-se a oeste dos Vosges.

Uma forte patrulha allemã chegou até os pontos avançados francezes travando-se renhida luta em que entraram em acção as metralhadoras e as granadas. O inimigo foi reppellido e os francezes mantiveram suas posições.

Os francezes e os allemães realizaram vôos de reconhecimento.

Os germanicos penetraram na região do leste. Um dos apparelhos de observação chegou até a região de Paris, porém foi obrigado a regressar ao territorio do Reich.

Caiu do bonde na rua Larga

Ao descer de um bonde em movimento na rua Marechal Floriano, foi victima de uma quéda de consequencias lamentaveis, o jornaleiro José Soares, de cor branca, com 26 annos de edade, morador a rua Sayão nº 20, que soffreu forte contusão na região lombar esquerda.

Medicado no Posto Central de Assistencia, retirou-se.

Os soberanos escandinavos dirigem amistosos votos de paz á Finlandia

COPENHAGUE, 2 (United Press, agencia norte americana) — Os soberanos escandinavos inauguraram o novo anno, durante o qual muitos observadores julgam que a Suecia, a Noruega e a Dinamarca se unirão á Finland'a na lucta contra a Russia, enviando ao presidente Kyosti Kallio mensagens de cuidado-sa redacção, de accordo com a politica de rigorosa neutralidade; porém em cujas entrelinhas se pode ver claramente a esperança de uma derrota do exercito russo.

As mensagens dos reis Gustavo, da Suecia, Haakon, da Noruega e Christiano, da Dinamarca formulam votos para que a paz volte rapidamente á Finlandia.

Virginio Gayda ataca os Estados Unidos

O DIRECTOR DO "GIORNALE D'ITALIA" DENUNCIA A AMERICA DO NORTE ACCUSANDO-A DE ESTABELECER BARREIRAS ADUANEIRAS — AFFIRMA O CONHECIDO JORNALISTA DO FASCIO QUE O GOVERNO DE WASHINGTON PROCURA TRANSFORMAR.SE NA NAÇÃO MAIS AUTARCHICA DO MUNDO

ROMA, 2 — (U. P., agencia norte-americana) — O sr. Virginio Gayda, director do "Giornale d'Italia", em artigo que insere hoje denuncia os Estados Unidos accusando-os de estabelecer barreiras aduaneiras.

O articulista demonstra a preferencia que o governo da União Americana dá a certos immigrantes para transformar-se na nação mais autarchica do mundo.

O sr. Gayda affirma que os Estados Unidos, a França e a Grã Bretanha procuraram adquirir a autarchia ignorando os direitos das nações mais pobres. Accrescenta que, no entanto, a Italia está resolvida a defender sua autarchia propria como parte integrante da politica internacional do regime fascista.

O "Giornale d'Italia" declara ainda: "Não satisfeitos com o privilegio que conseguiu graças ás successivas guerras sangrentas de conquista, os Estados Unidos se defendem com elevadas barreiras aduaneiras. Tambem se protegem sob o ponto de vista da immigração estrangeira por meio de um systema de preferencias que apresenta aspectos raciaes e aspiram a conservar o monopolio nacional dos salarios altos, criando novos problemas relativos ao desafogo economico dos paizes pobres com excesso de população..

Inaugurado o novo edificio do Jockey Club Uberabense

BELLO HORIZONTE, 2 — (Agencia Nacional, Brasil) — Foi inaugurado, no dia 31 proximo passado, o novo edificio do Jockey Club Uberabense, situado na praça Ruy Barbosa, de Uberaba.

Actividades da aviação allemã

BERLIM, 2 (U. P., agencia norte-americana) — A D. N. B. annunciou hoje que os aviões de reconhecimento britannicos atacaram a costa allemã do Mar do Norte durate o dia de hontem, porém "a defesa procedeu tão rapidamente que os apparelhos inimigos tiveram que desapparecer sem terem causado damno algum.

Sabe-se definitivamente que "em tres occasiões os aeroplanos britannicos voaram sobre o territorio hollandez de regresso para suas bases, provavelmente para reduzir a distancia sobre o mar. E' evidente que assim procedendo a Grã-Bretanha violou tres vezes um territorio neutro".

Informa-se ao mesmo tempo que os aviões allemães realizaram um vôo de reconhecimento sobre as Orcadas e as ilhas Shetland, obtendo importantes resultados. Diz-se que os aviões allemães encontraram grande numero de aeroplanos inimigos nas costas da Escocia. Um apparelho allemão foi forçado a descer no mar, devido a verificar o mecanico que os motores não funccionavam regularmente. Acredita-se que a tripulação dessa unidade da aviação nacional fosse salva. Um dos aeroplanos inglezes foi attingido e não regressou á sua base.

DIARIO CARIOCA
Propriedade da S|A DIARIO CARIOCA
Expediente

Directores:
Horacio de Carvalho Junior
J. B. Martins Guimarães
Chefe da redacção:
Danton Jobim

Endereço telegraphico: DIARIO CARIOCA — Telephones: Gabinete do Director, 23-1093 — Administração, 22-3035 — Redacção, 23-0671 e 23-0330 — Officinas 22-0824 — Assignaturas, 22-3018 — Gravura, 22-1785

Publicidade, 22-3018

ASSIGNATURAS

Para o Brasil:
Anno . . . . 50$000
Semestre . . . . . 30$000
Para o Exterior
Anno . . . . 100$000
Semestre . . . . . 55$000

Venda avulsa: Capital, $200; Interior, $300
Aos domingos, $200

E' cobrador autorizado o sr. J. T. de Carvalho

CORRESPONDENTE GERAL
Percorre o interior do paiz, a serviço desta folha, o sr. Romualdo Perrota, nosso correspondente geral

Endereço telegraphico: DIARIO CARIOCA

CORRESPONDENCIA
Toda a correspondencia com valor ou sobre assumptos que entendam com assignaturas e outros de interesse da administração deve ser dirigida ao gerente do DIARIO CARIOCA.

Representante em Bello Horizonte:
OSWALDO MASSOTE

A Cerimonia de Hoje no 14º R. I.

O major Lima Figueiredo falará sobre o Japão — Comparecerá o ministro da Guerra — Homenagem postuma ao general Daltro Filho

Realiza-se hoje, ás 9 horas, no salão nobre do 14.º Regimento de Infantaria, aquartelado em São Gonçalo, Estado do Rio, uma cerimonia com a presença do ministro da Guerra, todos os generaes, commissões das diversas repartições e estabelecimentos militares e representantes da imprensa. Essa cerimonia que se revestirá de solemnidade, constará da inauguração dos retratos dos srs. Getulio Vargas e Eurico Dutra, bem assim, da inauguração dos importantes melhoramentos recentemente introduzidos naquelle Regimento.

A seguir, será lido a "Ordem do Dia", do commandante do Regimento, coronel Euclydes Zenobio da Costa, no qual dirá dos motivos da cerimonia, dando, em seguida, execução ao decreto que mudou a numeração de sua unidade para 3.º Regimento de Infantaria.

A CONFERENCIA SOBRE O JAPÃO

Após essa cerimonia, terá logar a conferencia do major Lima Figueiredo, a qual será dividida em tres partes:

1.ª Parte — "O que é o Japão" — Como a geographia influiu na historia e na sua defesa militar. Formação ethnica da raça japoneza. Problemas da superlotação. Migração. Industrialização. A educação do povo como base da defesa nacional.

2.ª Parte — "A invasão branca na Asia" — Como o imperador chinez falou ao rei da Inglaterra. A guerra do opio e suas consequencias. Consuistas franco-inglezas no sul e o avanço russo no norte. O caso da lancha "Arrow". Abertura dos portos nipponicos pela esquadra americana. A guerra sino-japoneza. A guerra dos boxers. As concessões. A situação da Inglaterra, França, Estados Unidos, Hollanda, Allemanha e Portugal na Asia. O communismo esphacelando a China.

3.ª Parte — "A reação amarella". A guerra russo-japoneza. A fundação da Republica chineza. O actual conflicto sino-japonez. A situação do Japão no Extremo-Oriente.

Tambem será inaugurado, como homenagem postuma a esse grande soldado, o retrato do general Daltro Filho. Nessa occasião o coronel Zenobio Costa, como amigo que foi desse illustre chefe militar, fará importante oração.

A Situação Mundial

Resumo dos acontecimentos, organizado pela Agencia Nacional, Brasil

Dias 31 de dezembro de 1939, e 1 e 2 de janeiro de 1940 — No ultimo dia do anno, as noticias sobre a guerra foram escassas. Quasi nada aconteceu, porque, naturalmente, os proprios combatentes procuraram, na medida do possivel, resguardar a vespera e o dia da fraternidade universal. Os soldados ouviram de seus chefes e dos chefes dos seus respectivos paizes votos e saudações. A mais longa dessas saudações foi a que proferiu o sr. Hitler, em mensagem dirigida ao Partido de que é supremo dirigente. Numa das passagens desse documento, o chanceller do Reich considera o anno de 1940 como decisivo da vida do povo germanico.

No ultimo dia do anno, o sr. Daladier consegue, segundo os commentarios politicos da imprensa franceza, consolidar a sua posição com a votação, por unanimidade, do orçamento civil, e é annunciado que a Allemanha espera até a proxima primavera pôr em armas cinco milhões de homens. Isso leva a crer que os allemães se preparam para uma grande offensiva, não tendo duvidas a respeito os circulos militares alliados. O exercito inglez terá tambem o seu effectivo augmentado, ao que se calcula, para dois milhões e quinhentos mil homens, afim de fazer face ás operações que se desenrolarão no anno entrante. Annuncia-se igualmente, que o Reich pensa terminar na proxima primavera a construcção de uma frota de submarinos de bolso. Esses submarinos terão 150 toneladas e a sua tripulação não irá além de 20 homens. Seu abastecimento dará para quatro ou cinco dias de cruzeiro. De 31 para o dia 1º, um navio de guerra francez pôz a pique um submarino allemão nas costas da Hespanha. No dia 1º occorreram os seguintes factos: embarca no Canadá o segundo contingente de tropas para a França, sendo utilizados para a travessia varios navios de luxo e de alta velocidade; estão promptos os preparativos da aviação ingleza para qualquer hostilidade mais rigorosa na frente occidental; o navio inglez "Box Hill" é afundado no mar do Norte por ter batido numa mina, tendo doze elementos de sua tripulação conseguindo se salvar; circula a noticia de que o marechal Goering teria sido victima de uma tentativa de assassinato, no dia 18 de dezembro do anno passado, quando caçava numa floresta. Entretanto, os circulos autorizados de Berlim desmentem a noticia, dizendo ignorar completamente que tal tenha succedido. Não tendo abandonado o porto de Montevidéo e em cumprimento do decreto governamental, o navio allemão "Tacoma" é internado. A ordem foi executada normalmente, ficando aquelle navio sob a responsabilidade da Policia Maritima do Uruguay. O ministro allemão protestou contra o internamento. O governo de Roma chamou o embaixador da Italia em Moscou. O governo de Moscou tambem chamou o seu embaixador na Italia. Essas attitudes dos dois paizes parecem indicar que está por pouco o rompimento de relações diplomaticas entre Roma e Moscou. O embaixador da Russia deixou a Italia, segundo se divulga, em signal de protesto contra as manifestações anti-sovieticas que se verificaram em virtude da campanha da Finlandia. O embaixador da Italia em Moscou ainda não havia apresentado suas credenciaes.

No ultimo dia de 1939 e nos dois primeiros do anno corrente, a situação na frente russo finlandeza era a seguinte: uma informação vinda de Stockholmo assegurava que os finlandezes haviam obtido uma grande victoria no sector de Suomasalmi, onde o frio chegou a 41 gráos abaixo de zero. Na frente occidental, tanto o communicado allemão como o francez diziam que nada tinham a informar no conjunto do "front" a não ser ligeira actividade de artilharia.

Volta-se a alludir a uma nova offensiva de paz, que seria desfechada outra vez pelo Reich. Disso fazem rumor os jornaes parisienses, que publicam detalhes sobre o assumpto, embora com reservas.

Caiu do quinto andar ao sólo

A VICTIMA FALLECEU QUANDO ERA' TRANSPORTADA PARA A ASSISTENCIA

Quando trabalhava, hontem pela manhã, no quinto andar do edificio queestá sendo construido para o Entreposto da Pesca, á praça 15 de Novembro, perdeu o equilibrio e projectou-se no solo, o operario Geraldo Dias Dias, de 20 annos, brasileiro e solteiro.

Uma ambulancia do Posto Central de Assistencia compareceu ao local e quando a victima era para ali transportada veiu a fallecer.

O seu corpo foi removido para o necroterio do Instituto Medico Legal.

Violenta collisão entre dois bondes

SETE PESSOAS FERIDAS

Violenta collisão entre dois bondes occorreu ás primeiras horas de hontem, em Jacarépaguá.

O bonde linha Freguezia numero 360, dirigido pelo motorneiro regulamento 6.607, quando fazia em grande velocidade a curva da Avenida Geremario Dantas, na altura da rua Henriqueta, sem obedecer ao signal luminoso ali existente, foi collidir com um outro bonde, da mesma linha, o de n. 311.

Do accidente sairam feridos as seguintes pessoas: dr. Josino Coelho e sua esposa d. Solange Coelho, residentes á rua do Cafundá n. 824; José de Sant'Anna, residente á Estrada Zamanal n. 167; Carolina de Herdy, morador á Estrada do Francisco Salles n. 53; José Campos, morador á rua Baroneza n. 178; Waldemar da Silva, domiciliado á rua Caicó numero 178, e José Ferreira dos Santos, conductor do bonde numero 360.

As victimas depois de convenientemente medicadas no Posto de Assistencia do Meyer, paraonde foram transportadas, retiraram-se para as respectivas residencias.

A policia do 24º districto registou o facto.

Figliola, do Vasco, quasi morreu afogado em Copacabana

Emmanuel Figliola, uruguayo, jogador de football do Vasco da Gama, quasi pereceu afogado do ante-hontem pela manhã em Copacabana.

Figliola banhava-se no Posto 4, quando, afastando-se da praia, sentiu-se vencido pelas ondas e vendo que já lhe faltavam as forças, accenou com os braços em signal de soccorro. Em seu auxilio correram varios banhistas, que conseguiram salval-o, trazendo-o para terra.

Figliola foi immediatamente submettido a exercicio de respiração e, felizmente, posto fora de perigo.

Augmentam os Premios do Concurso da Noite da Musica Popular

E augmentam tambem as inscripções no Departamento de Imprensa e Propaganda

Os offerecimentos do Casino da Urca, da Odeon e das estações de radio

A iniciativa da realização de um grandioso desfile de musicas carnavalescas afim de que o povo escolha não apenas as melodias, como tambem os cantores de suas sympathias, vem despertando o maior interesse em toda a cidade.

Esse imponente desfile, com a participação de todos os musicistas e cantores cariocas, realizar-se-á no proximo dia 20 do corrente, organizado pelo Departamento de Imprensa e Propaganda e em beneficio da Casa das Meninas e do Abrigo do Pequeno Jornaleiro.

Seus preparativos e o numero de concorrentes já inscriptos prenunciam-lhe o maior exito e repercussão. Dezenas de festejados compositores, com os ultimos sambas e marchas de successo, com seus applaudidos interpretes, já se acham inscriptos, salientando-se, por outro lado, a acolhida que, por suas finalidades altruisticas, obteve entre as estações de radio da cidade.

O PATROCINIO DOS PREMIOS

Assim que foram lançadas as bases do certame, diversas emprezas offereceram-se para patrocinar os premios que serão conferidos aos compositores e cantores collocados em primeiro logar.

Animados dos melhores desejos de collaborar nos esforços da sra. Darcy Vargas para a construcção do Abrigo do Pequeno Jornaleiro e da Casa das Meninas as referidas emprezas tiveram o gesto a que alludimos com o intuito de evitar a minuição da renda de bilheteria com a retirada das quantias correspondentes aos premios estabelecidos no regulamento. Desse modo, toda a renda dos ingressos reverterá em pról daquellas instituições de caridade.

Assim é que um representante do Casino da Urca procurou a commissão de senhoras promotora da "Noite da Musica Popular" fazendo-lhe a communicação de que essa casa de diversões elegantes offerecia-se para patrocinar dos dois primeiros premios, de cinco contos de réis cada um, destinados aos interpretes do samba e da marcha que forem collocados nos primeiros logares.

Attitudes identicas assumiram diversas emissoras da cidade, como a Radio Club, Radio Tupy, Radio Nacional, Radio Cruzeiro do Sul, patrocinando por sua vez os demais premios a serem conferidos aos interpretes.

UMA PASSAGEM DE IDA E VOLTA A BUENOS AIRES

Como já registamos, a Panair do Brasil associou-se igualmente aos objectivos humanitarios da "Noite de Musica Popular", emprestando maior interesse ainda á disputa que se vae ferir entre os cantores.

Ao interprete classificado em primeiro logar, a Panair offereceu uma passagem de ida e volta a Buenos Aires.

O OFFERECIMENTO DA ODEON

A fabrica de discos Odeon tambem fez offerecimentos á commissão promotora da "Noite da Musica Popular". Poz á disposição dos autores da marcha e do samba, gravados em discos Odeon e classificados em primeiro logar, duas luxuosas vitrolas.

AS INSCRIPÇÕES

As inscripções do concurso da "Noite da Musica Popular" estão diariamente abertas, das 13 ás 17 horas, nos serviços de Radio do Departamento de Imprensa e Propaganda, no quinto andar do Palacio Tiradentes.

VOTAÇÃO POPULAR

A escolha das musicas mais bonitas e dos melhores interpretes será feita por meio de votação popular. Cada ingresso terá um "ticket" onde o ouvinte escreverá seu voto e, tambem, um numero, para concorrer no suggestivo sorteio que se vae realizar entre o publico para a disputa de dois premios de um conto de réis cada um.

MUSICAS NITIDAMENTE BRASILEIRAS

Um dos artigos do regulamento da "Noite da Musica Popular" dispõe que só poderão concorrer sambas e marchas originaes, manuscriptos ou editados no anno de 1939, não sendo aceitas as adaptações de canções estrangeiras nem reedições de musicas antigas, e para o perfeito caracter de brasileirismo do certame.

NA PREFEITURA

Estiveram com o prefeito, os srs. Mario Mello, M. S. Bueno de Andrade, Francisco de Souza Dantas, Paulo de Assis Ribeiro Schnoor e membros da commissão revisora de nomenclatura de ruas.

— O prefeito despachou com o sr. Edison Passos, secretario Geral de Viação, Trabalho e Obras Publicas.

Quadrilha de Estellionatarios!

CONCERTARAM UM PLANO PARA LESAR O MARMORISTA

Os quadrilheiros chefiados por Adhelziro Rocha Lima foram denunciados á Justiça

O promotor publico em exercicio na Setima Vara Criminal, dr. Heitor de Menezes Cortes, acaba de denunciar á Justiça uma quadrilha de estellionatarios chefiada por Adhelziro Rocha Lima.

Na sua promoção, diz o representante do Ministerio Publico que Adhelziro da Rocha Lima, João Carneiro Lobo, Domingos Salvador e Helberth Borges Machado urdiram contra o commerciante Joaquim Ferreira de Oliveira, estabelecido com marmoaria á rua General Pollydoro nº 278, o seguinte plano: Adhelziro, que se dizia engenheiro civil, offereceu áquelle commerciante, a principio, a venda de uma jazida de marmore situada em Magé, no Estado do Rio. Dias depois, porém, elle proprio, para captar mais a confiança do commerciante, veiu confessar-lhe uma difficuldade que surgira naquella transacção.

Mais tarde, voltava Adhelziro á presença daquelle commerciante para offerecer-lhe a venda, por 40 contos de réis, de uns terrenos de propriedade de seu amigo Domingos Salvador, sitos em Nilopolis. Para convercer-lhe da excellencia do negocio, levou-o á presença de Helberth Borges Machado, que, de combinação com os demais, se propoz a comprar os mesmos terrenos por 54 contos de réis.

No decorrer dos entendimentos, o commerciante Joaquim Ferreira de Oliveira, percebendo o embuste, deu aviso ás autoridades do 3.º Districto Policial, passando então, a agir acompanhado do investigador Julio da Silva Costa, simulado em corretor de terras, tambem interessado em negociar um terreno. Poude, assim, ser levada até o final a trampolinagem, de sorte a se lhe conhecerem todas as faces e as responsabilidades de cada delinquente.

Adhelziro, para forjar mais garantia ao negocio e evitar, como dizia, que Domingos effectuasse a venda directamente a Helberth, declarou a Oliveira que já havia pago ao primeiro (o proprietario) a importancia de 20 contos de réis, como signal e principio de pagamento, exhibindo-lhe mesmo um recibo dactylographado e firmado por Domingos, em que este se obrigava a passar a escriptura definitiva a Joaquim Ferreira de Oliveira.

Diante disso, e por não ter sido possivel trazer o tabellião de Nova Iguassú, que os accusados extranhamente diziam esperar, — no dia marcado, 23 de setembro do anno passado,— já então sufficientemente prevenido o commerciante, em cujo estabelecimento se achavam Adhelziro, João Carneiro Lobo, este como falso freguez e amigo de Helberth, que o apresentára aos demais, la foi ter Domingos Salvador, e proprietario dos terrenos. Emquanto o commerciante contava, em notas graúdas a importancia do negocio, na presença do investigador, Domingos solicitamente se poz a passar o recibo competente, sendo por essa occasião preso, junto com os seus cumplices.

Ouvidos pela autoridade policial, todos os denunciados confessaram o plano ajustado e a acção de cada qual, em virtude do que, uma vez recebidos os 40 contos de réis do commerciante, Helberth deixaria de effectuar a compra dos terrenos pelos 54 contos de réis e assim, dado pelo proprietario dos terrenos, aos mesmos, o valor de 16 contos de réis, a differença de 24 contos de réis seria partilhada entre os quatro.

Os autos subirão conclusos hoje ao juiz para apreciar a denuncia.

Actos do governo

O presidente da Republica assignou os seguintes decretos:

NA PASTA DA JUSTIÇA

Exonerando, a pedido José Martins Prates, das funcções de membro do Departamento Administrativa de Minas Geraes; nomeando em commissão, para membro do referido Departamento, Antonio Camillo de Faria Alvim; e designando o membro desse Departamento, Alvaro Baptista de Oliveira para substituir o seu presidente, em suas faltas e impedimentos.

NA PASTA DA EDUCAÇÃO

Designando para exerceram, interinamente, e em commissão, ás funcções de inspector de estabelecimentos de ensino secundario, em São Paulo, Nicia Villela Luz; e de ensino superior, no Districto Federal, o dr. Lauro Sodré Filho.

NA PASTA DA MARINHA

..Nomeando guardas-marinha, os aspirantes **Annibal Barcellos, Antonio Maria Nunes de Souza, Alberto Nogueira de Souza, Affonso José Pereira, Alcio Poggi de Figueiredo, Antonio Avila de Malafaia, Antonio Paulo Cesar de Andrade, Arlindo Goulart Pereira, Anauro Watison Coutinho Marques, Alvaro Calheiros, Alfredo Arruda, André Leon Fleury Nazareth, Carlos Balthazar da Silveira, Diocles Lima de Siqueira, Ewaldo Assumpção, Ady Sampaio Espellet, Eliseu Pallet de Abreu Lima, Ediguého Gomes Carneiro, Felino Alves de Jesus, Flavio Monteiro, Frederico Oscar Stuckenbruck, Francisco de Carvalho França, Geraldo Avila de Malafaia, Henry Britsh Lins Barros, Herminio Emmanuel Oscheverry, Herick Marques Caminha, Herbert Lima Gaspary, Henrique da Motta Pereira Filho, Ivan Burgos Feitosa, José da Silva Sá Barp, Julio Cesar de Sá Carvalho, João José de Oliveira Leite, J. Francisco Pereira das Neves, José Joaquim Gomes Fontenelle, Luiz Cyrillo de Albuquerque Cunha, Maurilio Mario Soares Pinheiro, Ney Camara Valdez, Ciana Connenfeld de Mattos, Osmar Pereira Guimarães, Paulo Antonioli, Paulo Esridião Correia de Andrade, Paulo Berenger Sobral, Paulo de Castro Moreira da Silva, Paulo [illegible] Pereira das Neves, Radi [illegible] da Silva Alves Pereira, Roberto Coutinho Coimbra, Raymon Lorenzo Amande, Raymun. [illegible] Dias Duarte, Roberto Mario Monerat, Rubem Poggi de Figueiredo, Rubens José Rodrigues de Mattos, Venius de Miranda Nogueira, Waldyr de Abreu Lassance, Wilson Acciolly Ayres, Walemiro Alves Correia Nunes, Ward Tavares; e nomeando aspirantes a official do Corpo de Fuzileiros Navaes**, os aspirantes do curso de fuzileiros: **Annibal de Barros Sampaio, Doris Greenhalg de Oliveira, Haroldo do Prado Azambuja, Linaldo da Silva Barros, Luiz Felippe Sinay, Luiz Affonso de Miranda e Luiz Vieira Machado.**

NA PASTA DA GUERRA

Promovendo: no quadro de intendentes de guerra, por merecimento, a coronel, o tenente coronel Jayme Raulino Faria, a tenente-coronel, o major Raymundo Salles Filho; no Corpo de Saude, a major pharmaceutico, o capitão José Alves Ferreira Faria Junior; na infantaria, por antiguidade, a capitão, o 1º tenente Lauro Alves Pinto; no quadro de administração, por antiguidade, a capitão, o 1º tenente João Maria Linhares; e a 1º tenente, o 2º tenente Abelardo Vieira de Lima; na artilharia, por antiguidade, a capitão os primeiros tenentes Henrique Carlos de Assumpção Cardoso e Carlos Baptista de Figueiredo; na infantaria, por antiguidade, a capitão, o 1º tenente Raymundo Telles Pinheiro; na aeronautica, por antiguidade, a capitão, o 1º tenente Almir dos Santos Polycarpo; a 1º tenente, o 2º tenente Lino Romualdo Teixeira; no Corpo de Saude, por antiguidade, a capitão pharmaceutico, o 1º tenente Ankires de Andrade; a 1º tenente pharmaceutico, o 2º tenente João Casimiro Mazur; a capitão medico, o 1º tenente dr. João Ellent e no quadro de intendentes de guerra, por antiguidade, a coronel, o tenente coronel Luiz de Lima; e a tenente-coronel, o major Alfredo Marinho Ravasco.

Transferindo: para o quadro de intendentes de guerra e promovendo pelo principio de merecimento intellectual, o capitão do corpo extincto de intendentes, Isaac Ferreira; na cavallaria, os coroneis Evaristo Marques da Silva e Ernani Augusto Corrêa, do quadro supplementar privativo para o supplementar geral: Dilermando de Assis e Heitor da Fontoura Rangel, do quadro supplementar privativo para o ordinario, sendo classificados, resepctivamente, nos 6º e 12º regimento independentes em Algrte e Bagé; Orozimbo Martins Pereira do quadro de Estado Maior para o ordinario sendo classificado no 4º regimento divisionario, em Tres Corações; Pedro Augusto de Barros Bittencourt do quadro supplementar privativo para o ordinario classificado no 1º regimento independente, em Santiago; e os tenentes-coroneis Mario de Sá Britto e Edgard Soares Dutra do quadro ordinario para o suplementar geral e Coriolano de Andrade deste para aquelle quadro sendo classificado no 1º regimento independente em Jaguarão, e concedendo transferencia para a reserva ao coronel intendente Jayme Raulino de Faria, ao coronel intendente Julio de Lima e ao major pharmaceutico José Alves Ferreira Junior.

Tornando sem efefito os decretos que transferiram Walter de Souza Carvalho, Manoel Monteiro de Souza e Plinio Alves Boaventura, da carreira de escripturario do Ministerio da Educação para o Ministerio da Guerra.

NA PASTA DA VIAÇÃO

Nomeando: o tenente-coronel Dorival Britto e Silva, em commissão, superintendente da Rêde de Viação Paraná-Santa Catharina; e Octavio Guedes de Carvalho e Heitor Savio respectivamente, superintendente technico e commercial do Lloyd Brasileiro; e Eurico Aché Cordeiro para o cargo de secretario geral da mesma Empresa de Navegação.

O TEMPO

Bom — Temperatura: elevada.

Ventos — De Sul a Nordeste frescos por vezes.

Maxima: 29.5.

Minima: 21.5.

Vem Ahi o Carnaval !..

CLUB DOS DEMOCRATICOS

Sua nova directoria

Recebemos do Club dos Democraticos o seguinte officio:

"De ordem do presidente, tenho a honra de levar ao vosso conhecimento que o egregio Conselho Deliberativo deste club, em sua reunião de 22 do corrente, houve por bem eleger e empossar a seguinte directoria para dirigir os destinos do Club dos Democraticos durante o exercicio de 1939 a 1940:

Presidente — Alfredo Alves da Silva; Vice-presidente — Dr. Victor José Pereira de Moraes; Secretario geral — Dr. Antonio de Padua da Cunha Vasconcellos; 1º Secretario — Antonio Alvarez; 2º Secretario — Plinio de Faria Alves; 1º Thesoureiro — Rubens Esposel Pinto; 2º Thesoureiro — Francisco Ignacio de Britto; Procurador — Leodgard Rodrigues de Souza; Superintendente geral — Henrique Gigante; Director de Diversões — Dr. José de Souza Rosa; Director da Escola de Gymnastica e Esgrima — Manoel Marques Macedo; Director de Sports Athleticos — José de Moura Coutinho; Director da Escola de Instrucção Primaria — Dr. Water Barbosa Moreira; Director da Escola de Arte Scenographica — José Serpa Monteiro Junior; Bibliothecario — Eng. Achilles Oneto.

Esperando que esta directoria continue a merecer da vossa parte o mesmo acolhimento e as mesmas deferencias das anteriores, antecipo os melhores agradecimentos e valho-me do ensejo para apresentar-vos os protestos da minha consideração mais alta — Antonio Alvarez — 1º Secretario".

O CARNAVAL NO TIJUCA TENNIS CLUB

O Tijuca Tennis Club organizou um grandioso programma carnavalesco para os mezes de janeiro e fevereiro que marcará, de certo, época nos festejos de Momo. Assim é que, iniciando a serie de homenagens ao Rei da Folia, será realizada no gymnasio de sport, caracteristicamente decorado, a noite do "Pavãozinho dourado". Será este o primeiro grito de carnaval nos meios tijucanos e, depois, não mais cessará.

Domingo, 7, os foliões tijucanos tomarão parte no tremendo "Bombardeio do Chatô" que representará formidavel arrancada para o sumptuoso baile de 2ª feira gorda. No dia 10, mais outra festa.

O gremio cajuti organizou para o dia 14 uma maravilhosa excursão carnavalesca á Ilha de Paquetá a bordo do "Mocanguê", caracteristicamente decorado. Partida da praça Mauá ás 7.30 horas, regressando-se ás 18 horas de Paquetá, sendo o desembarque no ponto de partida, depois de percorrer as enseadas de Botafogo e Flamengo, numa feérie de luzes, pandeiros, recorecos e cuicas, como verdadeira homenagem ao Rei da Folia. Dansas, desde a partida, com duas jazz-bands, a de Napoleão Tavares e a Imperial Jazz, além de um conjunto de clarins. Em Paquetá será levado a effeito interessante programma sportivo com distribuição de premios aos vencedores.

ASSOCIAÇÃO ATHLETICA BANCO DO BRASIL

A directoria da Associação Athletica Banco do Brasil desejando testemunhar de viva voz os seus melhores agradecimentos pela efficiente e desinteressada collaboração da imprensa e do radio para o exito de suas realizações offerecer-lhes-á um cock-tail amanhã, 5ª feira, 4 de janeiro, ás 18.30, em sua séde social, á praça 15 de Novembro 42, 3º andar.

Attendendo ao gentil convite que lhe foi enviado DIARIO CARIOCA se fará representar por um dos redactores desta secção.

EMBAIXADA DO SOCEGO

Os componentes da Embaixada do Socego não tinham um momento de descanso, durante a época da Folia. Agora que têm vida propria, desertando da "Caverna", promettem esses foliões não ter socego emquanto a jazz rugir e o clarim clangorar.

A séde do Socego no Cineac já está em ebulição desde o dia 30 do mez findo e sabbado proximo ali haverá nova fuzarca das 22 ás 4 horas.

"CORDÃO DOS INDEPENDENTES"

Abandonando a "Branca de Neve e os seus sete anões" o Cordão dos Independentes, em sua nova séde na Avenida Rio Branco deram inicio ao pagode carnavalesco na noite de 31 e dessa noite em deante não terão uma folga até ao triduo de Momo.

Nos proximos sabbado e domingo elles estarão novamente em "farra" cultuando o seu monarcha Momo I e Unico.

NOTICIAS DO ESTADO DO RIO

ACTOS DO INTERVENTOR FEDERAL

Por actos do interventor federal foram nomeados o official administrativo, Francisco de Paula Lima Steele para exercer, em commissão, o cargo de chefe da Divisão Estadual de Estatistica; o official administrativo Antonio Bello Filho para exercer, em commissão, o cargo de chefe da Divisão do Interior e Justiça; o official administrativo Lydia de Oliveira para exercer, em commissão, o cargo de chefe da Divisão Estadual do Trabalho; o bibliothecario Nelson de Lacerda Nogueira, para exercer, em commissão, o cargo de chefe do Serviço de Diffusão Cultural; o dr. Tobias Tostes Machado para exercer, em commissão, o cargo de chefe do Serviço de Educação Physica; a professora Maria Pereira das Neves para exercer, em commissão, o cargo de directora da Escola Profissional "Aurelino Leal"; a professora Izaura Lucas dos Santos Cruz, para exercer, em commissão, o cargo de directora da Escola Profissional "Nilo Peçanha"; o official administrativo Zorobabel Alves Barreira para exercer, em commissão, o cargo de chefe da Divisão de Industria, Commercio e Organização da Producção; o official administrativo Sebastião Fernandes de Oliveira para exercer, em commissão o cargo de superintendente do "Diario Official".

NOMEADO O DELEGADO DE TRANSITO PUBLICO

O interventor federal, commandante Ernani do Amaral Peixoto, nomeou o bacharel Alarico Brandão Maciel, para exercer, em commissão, o cargo de delegado de Transito Publico.

OU PELA RUSSIA OU CONTRA ELLA!

Desde que se implantou na Russia o regime communista, aquelle paiz tornou-se o inimigo numero um da civilização. Não sómente pela avalanche de crimes monstruosos que praticaram os responsaveis pelo novo regime, como tambem pelos principios politicos consequentes da doutrina victoriosa. Como não bastasse o sangue derramado, no momento da luta, os dominadores primaram em affrontar a consciencia humana com todos os requintes de brutalidade e de malvadez. Inimigos, por principios, da religião — ou melhor da idéa de Deus — os communistas não pouparam os bispos e sacerdotes, que foram impiedosamente massacrados, em manifestações odiosas de sarcasmo e de ultraje ás coisas mais santas. Todos os fundamentos da civilização christã, o culto da familia, a idéa da patria, tudo isso mereceu o odio dos bolchevistas. Com o correr dos tempos, formou-se na Russia uma geração de atheus, de materialistas, o que significa, uma geração sem ideal e sem nobreza de sentimentos.

O "ideal" communista se resumia na duvidosa amplitude de um plano de expressão marxista em todo o mundo, conforme resolvera a 3ª Internacional. Aquelle "ideal", porém, falhou porque encontrou, em todos os quadrantes da terra, a mais viva, a mais profunda repulsa. O espirito christão, triumphante ha quasi vinte seculos, resistindo a todas as intemperies e todas as perseguições, não seria abatido pela furia canibalesca dos agentes vermelhos, empreiteiros da desordem e do crime.

* * *

A technica communista, entretanto, não parou um só momento. Os dominadores da Russia, depois de escravizarem o povo do antigo imperio de Pedro, o Grande, depois de reduzir os proletarios ao mais doloroso e mais vergonhoso dos captiveiros, como certa vez accentuou o general Goering, em violento discurso, quando inimigo implacavel dos Soviets, não perderam as esperanças de açambarcar o mundo. Vimos no Brasil e em outros paizes sul-americanos, como elles tentaram levar avante os seus programmas de destruição.

A verdade, entretanto, é que a Russia communista sempre teve amigos — occultos ou francos. Contra estes ultimos, o mundo civilizado se armou facilmente, porque os ficou, desde logo, conhecendo. Quanto aos outros, porém, os occultos, esses são ainda mais perigosos que os primeiros. Haveremos de convir que todo o apoio que se der ao regime communista, parta de onde partir, importa num empurrão ás suas empreitadas, um auxilio ás suas tentativas, e, em ultima analyse, um ultraje inqualificavel á civilização christã.

* * *

O panorama actual do mundo é de definições. Definições claras, precisas e exactas. Não pode haver indifferença entre o crime e os direitos humanos. Não se pode distinguir entre governos que apparentam dissemelhanças theoricas e na pratica se conluiam para assaltos odiosos. Quem não fôr contra a Russia, neste momento, é contra a humanidade. O continente americano já deu sua demonstração de solidariedade aos povos opprimidos e ultrajados pelos communistas, na sua eloquente affirmação de amparo moral á causa da Finlandia, cujo povo vem resistindo galhardamente contra a invasão dos Exercitos Vermelhos em sua patria. E' necessario ser contra o communismo, porque se a Finlandia cair vencida, chegará amanhã a vez de outra victima e assim por deante. Impõe-se, como já dissemos em outro artigo, a formação de uma Cruzada Internacional contra o regime communista. Está em perigo a sorte da humanidade e não é possivel admittir-se o jogo das vacillações. Ou pela Russia ou contra a Russia.

A isenção aduaneira para importação de papel para a imprensa

COMO ESTA' REDIGIDO O DECRETO QUE REGULA A SUA CONCESSÃO

O presidente Getulio Vargas assignou um decreto-lei, que tomou o numero 1938, dispondo sobre a concessão de favores ás emprezas jornalisticas e dando outras providencias.

E' o seguinte o teôr do referido decreto:

"O presidente da Republica, usando da attribuição que lhe confere o artigo 180 da Constituição,

Considerando que pela importancia e transcendencia de sua missão na formação da consciencia popular, em face dos problemas brasileiros e da propria segurança nacional, a imprensa "exerce funcção de caracter publico" (art. 122 letra "a" da Constituição);

Considerando que a imprensa, nos aspectos industriaes de sua organização, deve receber o apoio do Estado, no qual está integrada, pelo seu caracter de orgão representativo da opinião publica;

Considerando que as isenções e justos favores concedidos á imprensa, tal como acontece a entidades e organizações que exercem funcções de caracter publico, devem ser regulados de modo a produzirem o maximo de beneficio á collectividade para a qual trabalham;

Considerando que o actual regime de isenção aduaneira indescriminada, para importação de papel de imprensa, longe de produzir aquelles beneficios, resulta em crescentes difficuldades para a propria imprensa, pela dispersão de recursos e actividades, que debilita o jornal e diminue o prestigio e autoridade de que elle deve sempre estar revestido;

Considerando que cabe ao governo attender ás conveniencias do bem publico, que reclamam o progresso de uma imprensa capaz de interpretar e defender, devidamente amparada, as grandes causas nacionaes,

DECRETA:

Art. 1.° — Fica revogado o inciso 35 do Art. 11, Capitulo II, do Decreto-Lei n. 300, de 24 de fevereiro de 1938, e restabelecidas as taxas sobre a importação do papel para imprensa, constantes do Art. 556, classe 16, do Decreto n. 24.343, de 5 de junho de 1934.

Art. 2.° — As taxas restabelecidas pelo Art. 1.° deverão ser escripturadas como depositos, nos termos do inciso n. 12 do Art. 174, do Decreto n. 15.783, de 8 de novembro de 1922, e para os effeitos de comprovação dos favores que serão concedidos á imprensa.

Art. 3.° — O levantamento desses depositos, pelos interessados directos, dependerá do visto e autorização do Departamento de Imprensa e Propaganda, uma vez preenchidas as formalidades julgadas indispensaveis.

Art. 4.° — Fica mantido o serviço de fiscalização de importação do papel destinado ás empresas jornalisticas, na conformidade do Capitulo XVII do Decreto Lei n. 300, de 24 de fevereiro de 1938, bem como todas as disposições que nesse decreto se referem ao controle e consumo do papel importado.

Art. 5.° — O presente Decreto-Lei entrará em vigor no dia 1.° de janeiro de 1940, não se incluindo nas suas disposições todo o papel já importado, em vias de ser desembaraçado pelas alfandegas, ou em viagem para o Brasil, na presente data.

Art. 6.° — Ficam revogadas as disposições em contrario.

Rio de Janeiro, em 30 de dezembro de 1939, 118.° da Independencia e 51.° da Republica. — (a.) GETULIO VARGAS. — Francisco Campos. — A. de Souza Costa."

Publicações do juiz de menores

Nestes ultimos annos, o Juizo de Menores tem dado a publico varias publicações de indiscutivel utilidade para o estudo e solução dos problemas da infancia e da juventude. Em 1936, o então juiz de Menores Burle de Figueiredo, ha pouco fallecido como desembargador, publicou em folheto de 62 paginas, os seus actos e decisões sobre o "Ingresso de Menores em Cinematographos e Casas de Diversões". Em 1937, o ex-juiz de Menores, desembargador A. Saboia Lima, publicou o seu primeiro relatorio, volume de 366 paginas e, em 1939, o segundo, sob o titulo de "A Infancia Desamparada", livro de 728 paginas; em 1938, um folheto sobre a "Protecção á Infancia Desvalida". No anno proximo findo, foram publicados dois trabalhos de commissarios do Juizo de Menores, os srs. Affonso Louzada e Cunha Mello, respectivamente sobre a influencia do cinema e da leitura na educação da criança, trazendo em annexo a biographia de Mello Mattos, e um inquerito estatistico sobre menores abandonados e delinquentes.

Agora, o illustre juiz de Menores Saul de Gusmão publica tres folhetos, impressos nas officinas graphicas da Escola 15 de Novembro, trabalhos que têm o relevo de estudos claros e seguros dos problemas sociaes da juventude brasileira, escriptos que são por quem se firmou uma das maiores autoridades no palpitante assumpto, de vital interesse para a vida e o futuro do paiz. Essas publicações merecem a maior divulgação e devem ser lidas com attenção, pelo que contêm de valioso sobre a materia; os estudiosos não podem prescindir dellas, como repositorios que são de informações e observações, de experiencia, de pratica social tratada em varios annos de uma vida fecunda e laboriosa em prol dos direitos da nossa criança.

Os Estados Unidos não admittem censura de sua correspondencia em alto mar

O PROTESTO DO GOVERNO DE WASHINGTON JUNTO AOS BELLIGERANTES

WASHINGTON, 31 (United Press, agencia norte-americana) — O governo norte-americano não toma conhecimento do direito dos belligerantes quanto á fiscalização em alto mar da correspondencia saida do paiz e, nesse sentido, teve occasião de offerecer energica constancia de sua these.

Como informa o secretario do Departamento de Estado, sr. Cordell Hull, os Estados Unidos já fizeram um protesto naquelles termos ante a Grã-Bretanha, solicitando, ao mesmo tempo, segurança de que não se reproduzirão os factos registados.

Com effeito na nota enviada ao governo de Londres, diz o Departamento de Estado:

"Este governo reconhece, sem objecções, o direito do governo britannico de exercer a censura da correspondencia particular procedente ou dirigida ao Reino Unido ou em transito, normalmente, por seus territorios até seu final destino.

"Não póde admittir, entretanto, que as autoridades britannicas se julguem no direito de intervir, em alto mar, na correspondencia norte-americana transportada em navios deste paiz ou de paizes neutros, nem póde reconhecer que o governo britannico se ache no direito de applicar a censura á correspondencia transportada em navios que involuntariamente entram em portos britannicos."

Terá logar amanhã a entrega do M. 9 ao Exercito

Estava marcada para hoje a entrega, ao Exercito, do avião M. 9 produzido na Fabrica de Aviões do sr. Henrique Lage, na Ilha do Engenho. Essa cerimonia, a que deverão comparecer o general Eurico Gaspar Dutra, ministro da Guerra e outras altas autoridades foi, entretanto, transferida para amanhã dia 5, por motivo de força maior.

Cumprimentos ao ministro da Guerra

No salão nobre do Ministerio da Guerra, o titular da pasta militar, general Eurico Dutra, recebeu cumprimentos pela entrada de anno-novo da officialidade do nosso Exercito. Essa cerimonia teve inicio ás 14 horas, tendo falado nessa occasião em longo discurso de improviso o general Góes Monteiro, chefe do Estado Maior do Exercito. Estiveram presentes não só todos os generaes, como todos os commandantes de corpos, directores e chefes de repartições e estabelecimentos militares.

O ministro Eurico Dutra agradecendo a homenagem.

TOPICOS

ACTO INJUSTIFICAVEL

CAUSOU profunda e desagradavel impressão no espirito publico a prohibição da entrada dos photographos dos jornaes no campo do Vasco, por occasião do jogo de football, realizado domingo ultimo, entre o Flamengo e o Independiente.

Nada justifica semelhante attitude, que não merece, sem duvida, o apoio dos altos responsaveis pela manutenção da ordem publica.

Sabe o delegado Dulcidio Gonçalves, como sabe todo mundo, que os photographos comparecem aos jogos no exercicio de sua profissão e que nenhum interesse podem ter em provocar tumultos de qualquer natureza, o que só lhes seria prejudicial.

Seria o cumulo attribuir-se aos photographos a autoria dos factos occorridos num jogo anterior, quando é sabido que foram elles aggredidos estupidamente por um grupo de policiaes atrabiliarios e sem nenhuma noção das suas responsabilidades. O zelo do sr. Dulcidio Gonçalves pela ordem foi, portanto, excessiva e altamente prejudicial aos interesses do publico.

Estamos convencidos de que o capitão Filinto Muller, illustre chefe de Policia, que tem procurado imprimir á sua administração um cunho de absoluto respeito aos direitos alheios, cohibindo todos os abusos de seus subordinados, não poderá approvar a resolução violenta do delegado Dulcidio Gonçalves e tomará as necessarias providencias no sentido de permittir que os photographos possam exercer a sua profissão sem constrangimentos dessa ordem.

TABELLAS DE PREÇOS

UM vendedor de feira, querendo fazer blague sobre a informação de que as tabellas da commissão de preços seriam periodicamente mudadas, informou a um reporter que, por emquanto, ellas sómente vinham mudando de côr. Os preços, estes, não variavam nunca. Tratava-se apenas de blague porque a verdade é que os preços mudam e quasi sempre mudam em beneficio do consumidor. Esse beneficio, porém, é apenas um beneficio theorico. Vejamos porque:

Nas ultimas alterações havidas na tabella, varios artigos tiveram os respectivos preços diminuidos. Entre estes podem ser incluidos os ovos, os peixes, a batata mesmo e alguns outros. Acontece, porém, que com os preços novos o producto desapparece do mercado e deixa de apparecer tambem nas feiras livres. Quando apparece é um producto de inferior qualidade, apesar do tabellamento marcar os generos em primeira, segunda, terceira ou mais classes. O beneficio, portanto, é apenas theorico, porque a verdade é que o producto desapparece.

Usam ainda os feirantes um processo para burlar o tabellamento ou combatel-o. Obrigado a ter o producto em sua barraca, limita ao minimo o numero de kilos que vende a cada freguez. Noutros casos só vende o producto a quem tenha feito em sua barraca um abastecimento completo de outros generos. E em muitos casos só o vende aos freguezes certos, de toda semana na mesma barraca.

Para interromper toda essa burla só haveria um geito: era uma fiscalização rigorosa, interessada que agisse por iniciativa propria e com acção efficiente e continuada. Não ha outro.

AMBIENTE ASSUCAREIRO

AGAMEMNON MAGALHAES

O Syndicato dos Usineiros de Pernambuco está de parabens com o seu "Ambiente Assucareiro", na Exposição Nacional. Os seus tres pavilhões — a usina, a balança e a distillaria — apresentam, com admiravel gosto artistico, o mappa em relevo da distribuição das fabricas, os graphicos da producção, as photographias e desenhos da evolução do assucar — desde o engenho banguê e as suas casas grandes até a formidavel transformação agro-industrial de hoje. As usinas Catende, União e Industria, Pedrosa, Cacáu e Santa Therezinha exhibem-se em "stands", que bem exprimem a opulencia da terra e da technica, a intelligencia e o enthusiasmo, a revolução agricola pelos methodos da agricultura intensiva. Os paineis da Usina Cacáu traduzem o espirito de renovação, o signo de outra peleja, o impeto de uma evolução bem orientada, a reacção de uma industria que procura no maior rendimento da terra e na defesa do homem o seu equilibrio.

A nota mais caracteristica da evolução da industria assucareira está nos graphicos dos serviços sociaes das usinas.

A contribuição do Parque Assucareiro, o seguro social, a assistencia medica e a melhor habitação, já é digna de registo. A usina não despreza mais nem a gleba, nem o homem. Foge do latifundio, que absorvia todas as reservas do capital e dos meios industriaes, á custa do baixo salario, do esgotamento das energias e trabalho, da exploração do homem. Foge do latifundio que era empobrecimento da terra e do homem para a politica sadia da restauração do sólo e da valorização do braço.

O presidente do Syndicato dos Usineiros é hoje um agronomo. Agronomo moço e que conhece bem a sua época. Passou o tempo do usineiro arrogante e prepotente, sem visão, sem alma, tomando a terra dos vizinhos, roubando aos fornecedores, opprimindo com o poder economico e o poder politico que enfeixavam até o Estado Novo. Usina é hoje uma empresa com orientação economica bem definida e uma funcção social menos extensa e mais reparadora e profunda. Esse espirito da empresa é a animação do novo ambiente assucareiro.

Os promovidos por merecimento vão ser apresentados ao governo

O ministro da Guerra determinou em data de hontem que a apresentação ao chefe do Governo, dos officiaes recentemente promovidos, por merecimento, se realize amanhã, quinta-feira, ás 14 horas. Uniforme: branco, armado.

HONTEM NO CATTETE

No Palacio do Cattete estiveram hontem, em conferencias e despacharam com o presidente da Republica, os srs. Fernando Costa, ministro da Agricultura, e Oswaldo Aranha, ministro das Relações Exteriores.

—— O presidente da Republica recebeu hontem, no Palacio do Cattete, em audiencias, o sr. Jules Henry, embaixador da França nesta capital, acompanhado do sr. Strovsky, professor da Surbonne, em visita ao chefe da Nação.

—— Em audiencias foram recebidos no Palacio do Cattete, pelo presidente da Republica, em visita de despedidas, o sr. Francisco Cavalcanti Pontes de Miranda, embaixador do Brasil na Colombia; o Principe D. Pedro de Alcantara, e a Commissão de Protecção aos Indios.

—— Estiveram hontem no Palacio do Cattete, os srs. Max Fleiuss, Virgilio Correia Filho e Alexandre Sommier, afim de convidar o presidente da Republica para a solennidade da posse do embaixador José Carlos de Macedo Soares, como presidente do Instituto Historico e Geographico Brasileiro, da directoria da mesma instituição e das commissões permanentes, na proxima segunda-feira, 8 do corrente, ás 17 horas.

—— Para agradecer ao chefe da Nação a sua nomeação para membro do Conselho Fiscal do Instituto de Reseguros, esteve hontem no Palacio do Cattete, o sr. Helvecio Xavier Lopes, presidente do Instituto de Aposentadoria e Pensões dos Empregados em Transportes e Cargas.

—— O presidente da Republica, sr. Getulio Vargas, ao chegar hontem no Palacio do Cattete, recebeu no salão de despachos, todos os funccionarios da Divisão de Expediente que lhe foram apresentar cumprimentos por motivo do Anno Novo, e o seguir os representantes da imprensa, acreditados junto á Secretaria da Presidencia que foram cumprimentar o chefe da Nação formulando votos pela sua felicidade pessoal e do seu governo, tendo s. ex. respondido em agradecimento, augurando dias venturosos para todos os jornalistas que trabalham junto á sua secretaria.

Decretos-leis assignados

Pelo presidente da Republica foi assignado decreto-lei modificando o quadro do Corpo de Saude do Corpo de Bombeiros do Districto Federal, considerando a necessidade de dar uma organização mais efficiente aos serviços hospitalares e de proporcionar melhores condições de assistencia medica aos officiaes e praças da referida corporação. Por este decreto, o quadro de officiaes medicos do Corpo de Bombeiros fica constituido de quatro majores, sendo um director do Serviço de Saude; oito capitães, dos quaes quatro especialistas sem direito a accesso e cinco primeiros tenentes, resalvados os direitos conferidos no art. 14 da lei n. 4.793, de 7 de janeiro de 1924; devendo o presente decreto entrar em vigor no dia 1 de janeiro de 1940, ficando aberto ao Ministerio da Justiça o credito especial de 99:000$, para attender a sua execução.

—— Foi assignado decreto-lei pelo presidente da Republica estabelecendo que as actuaes carreiras de guarda-civil e guarda do trafego, da Policia Civil do Districto Federal passam a constituir uma unica, sob a denominação de Guarda Civil, de accordo com a tabella que acompanha este decreto; e ficando o Serviço do Pessoal do Ministerio da Justiça autorizado a apostillar os decretos dos funccionarios attingidos pelo mesmo decreto. A classificação, por antiguidade, dos funccionarios das carreiras, ora fundidas, far-se-á pelo tempo effectivo liquido na classe a que pertencem, a partir de 1 de janeiro de 1937, sendo em caso de empate, applicado o que dispõe o Regulamento de Promoções. Os funccionarios integrantes da carreira de Guarda Civil servirão indistinctamente nas Inspectorias da Guarda Civil e do Trafego da Inspectoria Geral de Policia. O presente decreto entrará em vigor no dia 1 de janeiro de 1940, revogadas as disposições em contrario.

—— Pelo presidente da Republica foi assignado decreto-lei abrindo pelo Ministerio da Viação, o credito especial de 120:000$000, para attender a despesas com a installação e funccionamento da Secção de Segurança do referido Ministerio.

—— Por decreto assignado pelo presidente da Republica, foi tornado extensivo ao exercicio de 1940, o prazo de vigencia do credito especial de 150:000$000, aberto pelo decreto-lei n. 1.653, de 5 de outubro de 1939, destinado ao serviço de mecanização de cheques e folhas de pagamento, do Ministerio da Justiça.

Cerca de 350 mil despachos com mais de sete milhões de palavras!

TRANSITARAM PELO TELEGRAPHO DESTA CAPITAL DURANTE OS DIAS DE FESTAS

De 23 de dezembro ao dia 1.° de janeiro, dentro das datas consagradas ao nascimento de Christo e á Confraternização Universal, a Directoria Geral dos Correios e Telegraphos, por intermedio das estações Central e Capanema, recebeu e transmittiu um numero extraordinario de recados telegraphicos.

Assim, a Central transmittiu, para todo o Brasil, 173.889 despachos, contendo 3.815.613 palavras e recebeu 171.671 telegrammas do interior, com 3.483.958 palavras, formando, assim, um total que constitue verdadeiro record, de 343.560 despachos, com 7.299.561 palavras.

A estação Capanema expediu e recebeu 156.430 telegrammas urbanos, com 3.153.447 palavras.

Apesar do volume consideravel de trabalho, nos dias alludidos, o serviço telegraphico para todos os pontos do paiz está perfeitamente em hora.

Completou 102 annos de existencia o Archivo Nacional

O Archivo Nacional, sob a direcção do dr. E. Vilhena de Moraes, completou, hontem, 102 annos de existencia.

Recentemente, essa tradicional instituição contribuiu para a exposição retrospectiva do Exercito e agora collaborará nas festas dos centenarios de Portugal, enviando para Lisbôa cópias de documentos importantissimos sobre a primeira phase da colonização do Brasil

Troca de saudações entre o rei Jorge VI e o general Carmona

MUITO EXPRESSIVOS OS TELEGRAMMAS PERMUTADOS ENTRE O SOBERANO BRITANNICO E O PRESIDENTE DA REPUBLICA PORTUGUEZA

LISBOA, 2 (United Press, agencia norte-americana) — Por motivo da entrada do Anno Novo, o Rei da Inglaterra enviou ao presidente Carmona o seguinte telegramma: "No inicio do novo anno, no qual Portugal, antigo e valioso alliado do meu paiz, completa o seu oitavo centenario de independencia, é com particular sentimento de sinceridade que envio a v. exa., senhor presidente, os meus mais cordiaes votos pela sua saude e pelo bem estar e prosperidade do povo portuguez, tão estreitamente ligado ao meu paiz por laços de alliança historica, e immutavel estima".

O presidente Carmona respondeu nos seguintes termos: "Agradeço sinceramente os bons desejos expressos no vosso telegramma, formulando esses agradecimentos no meu nome e no do povo portuguez, no começo do anno em que Portugal completa o oitavo centenario de sua independencia. Foi particularmente grato ao nosso patriotismo que Vossa Majestade quizesse recordar neste momento aquella circumstancia, relembrando ao mesmo tempo os laços de estreita alliança que, ha tantos seculos, une os povos portuguez e britannico. Inspirado na mutua estima e amizade sincera que meu nome como no do povo portuguez, os votos mais sinceros pela saude de Vossa Majestade e da de toda a familia real, assim como pelo bem estar e prosperidade de seu povo e do seu imperio."

"Laranja da China", nova realização de Wallace Downey para a Sonofilms, que o São Luiz e o Odeon estrearão brevemente, será mais uma folia carnavalesca adaptada ao cinema com elenco de figuras queridas do radio brasileiro. "Laranja da China" reune, entre outras figuras, Francisco Alves, Cesar Ladeira, Barbosa Junior, Lauro Borges, Dyrcinha Baptista, etc.

Wallace Beery nos dará, no "Metro", 6.ª feira, o film do momento, opportunissimo: "Capitão Thorson", o drama de uma flotilha suicida!

O grande Wallace Beery, o admiravel interprete de "Capitão Thorson", e Chester Morris com Virginia Grey, o "team" amoroso dessa estréa do "Metro", sexta-feira agora

O grande Wallace Beery, o admiravel interprete de "Capitão Thorson", e Chester Morris com Virginia Grey, o "team" amoroso dessa estréa do "Metro", 6ª. feira agora.

Trama fortissima, formada de sensações intensas, dessas que electrisam e arrebatam mesmo os mais displicentes, narrativa ousada, vigorosa da acção heroica da famosa "flotilha suicida", da flotilha de caça-submarinos, — trama opportunissima, bem da hora que passa, que narra o heroismo de um punhado de homens valentes e é um quadro vivissimo do perigo dos mares nos tempos de guerra, — "Capitão Thorson" (Thunder Afloat) vae, no "Metro", já agora sexta-feira, registrar novo "hit" inconfundivel para a Metro-Goldwyn-Mayer e para o querido "cinema das estrellas".

Wallace Beery é o grande interprete do film. Elle é o capitão Thorson. Elle é a força maior daquelle enredo que se diria vivido todo em alta-voltagem — e a que os technicos da Metro-Goldwyn-Mayer emprestaram toda a sua habilidade todo o seu engenho. Virginia Grey e o masculo Chester Morris completam o elenco, acompanhando o grande Beery nessa realização que, no "Metro" estamos certos, constituirá cartaz de que toda uma legião falará enthusiasmada, presa de suas sensações violentas.

Até quinta-feira, o "Metro" estará exhibindo Hedy Lamarr e Robert Taylor em "Flor dos Tropicos", que tanto successo está obtendo — e que está fazendo tanta gente perder-se de amores pela allucinante Lamarr...

"Laranja da China" com Pedro Vargas cantando "Brasil", Francisco Alves interpretando "despedida de Mangueira", "Solteiro é melhor" e "Dama das Camelias", as Irmãs Pagãs em "Virginia", Virginia Lane em "Cae... Cae, etc.

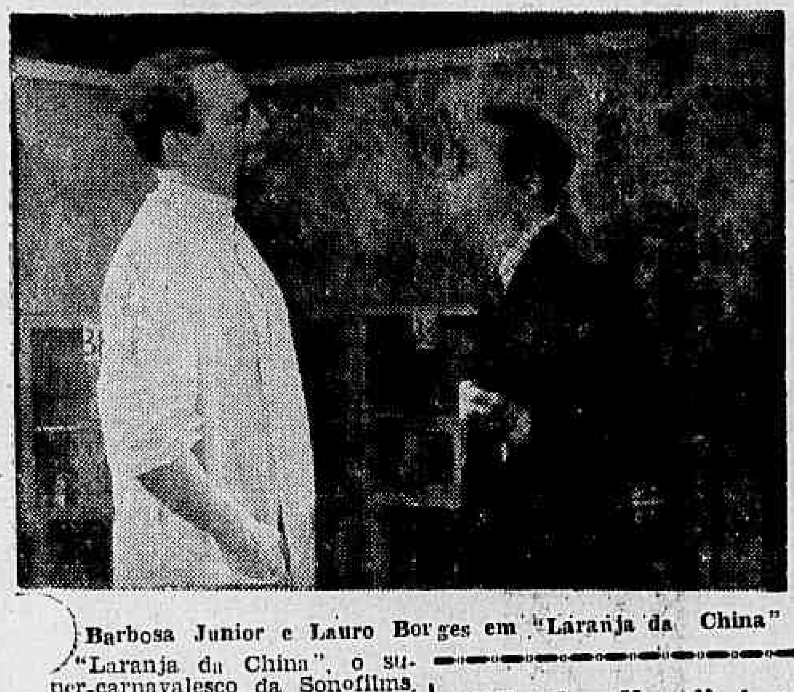

Barbosa Junior e Lauro Borges em "Laranja da China"

"Laranja da China", o super-carnavalesco da Sonofilms, que a Distribuição Nacional S/A vae apresentar no São Luiz e no Odeon, é uma epopéa de rythmos nacionalistas servida por uma historia encantadora e cheia de risos.

Através das scenas admiraveis dessa super-producção de W. Downey, que Moacyr Fenelon dirigiu, sentiremos vibrar a propria alma sonóra do Carnaval que se aproxima, em interpretações de escaldante sinceridade.

Assim, em "Laranja da China", além de outras musicas que lhe servem de thema, teremos os seguintes sambas e canções: Lua de Mel", por Dyrcinha Baptista e Arnaldo Amaral; "Virgula", pelas Irmãs Pagãs e Newton Paz; "Brasil", por Pedro Vargas; "Cáe... Cáe", por Virginia Lane; "Dama das Camelias", por Francisco Alves; "Ninguem deve duvidar", por Arnaldo Amaral; "Maria Bonita", por Grande Othelo; "Solteiro é Melhor", por Francisco Alves; "Quando Violeta se Casou", por Dyrcinha Baptista; e "Despedida de Mangueira", por Francisco Alves.

Que abafa, hein?...

LIVRARIA ALVES
Livros collegiaes e academicos

CARTAZ DO DIA

SÃO LUIZ — "E as Chuvas Chegaram" (Fox Film) com Tyrone Powel, Myrna Loy e George Brent. Horario: 2 — 4 — 6 — 8 e 10 horas.

PLAZA — "Primeiro Amor" (Universal) — Com Deanna Durbin. — Horario: 2 — 4 — 6 — 8 e 10 horas.

METRO — "Flôr dos Tropicos" (Metro Goldwyn) com Robert Taylor e Hedy Lamarr — Horario: 1|2 dia — 2 — 4 — 6 — 8 e 10 horas.

PALACIO — "O Expresso do Exilio" (Internacional Films) com Anna Sten e Herbert Marshall — Horario: 2 — 4 — 6 — 8 e 10 horas

ODEON — "Os Fidalgos da Casa Mourisca" (Internacional Films) com Maria Castellar. — Horario: 2 — 4 — 6 — 8 e 10 horas.

IMPERIO — "As Aventuras de Stanley e Livingstone" (Fox Film) com Spencer Tracy — Horario: 2 — 4 — 6 — 8 e 10 horas

GLORIA — "Beau Geste" (Paramount) com Gary Cooper. — Horario: 2 — 4 — 6 — 8 e 10 horas.

PATHE' PALACIO — "Virgem Louca" (Arts—Films) com Victor Francen — Horario: 2 — 4 — 6 — 8 e 10 horas.

REX — "Ilha dos Renegados" (Paramount) com Anna May Wong. — Horario: 2 — 3,40 — 5,20 — 7,00 — 8.40 e 10.20 horas.

BROADWAY — "Trader Horn" (Metro Goldwyn) com Harry Carey e Edwina Booth — Horario: 2 — 4 — 6 — 8 e 10 horas.

CINEAC TRIANON — "Jornaes" "Imprensa Animada Cinenc" e "Desenhos de Walt Disney".

CENTRO

ELDORADO — "Esposa Só no Nome" e "Sob o Uniforme Branco".

PARISIENSE — "Attracção da Carne" e "O Ultimo Aviso".

OPERA — "Rumo á Paris, Garotas" e "Volga em Chamas"

METROPOLE — "Um Marido P'ra Mamãe" e "Coração do Norte"

PATHE' — "Hotel Imperial".

POPULAR — "O Imperador da California", "O Amor Encontra Andy Hardy" e "Pae Inexperiente".

PRIMOR — "Com os Braços Abertos" e "O Ultimo Aviso".

FLORIANO — "O Capitão Furia" e "Rancheiros e Piratas".

PARIS — "As 4 Esposas de Don Juan" e "Esperteza de Texano".

SÃO JOSE' — "As Aventuras de Stanley e Livingstone".

IRIS — "Nancy, a Reporter" e "Honolulu'".

IDEAL — "Explorando o Crime" e "O Thesouro de Bulldog Drummond".

MEM DE SA' — "No Tempo das Deligencias" e "Felicidade de Mentira".

LAPA — "O Cavalheiro Mysterioso" e "Hotel Imperial".

BAIRROS

POLYTHEAMA — "Entre o Amor e a Vida" e "Labyrinthos do Destino".

GUANABARA — "Explorando o Crime" e "Segredos da Justiça".

ROXI — "Caviar Para Sua Excia.".

PIRAJA' — "Tres Horas de Amor"

IPANEMA — "Garota do Interior" e "O Cofre do Barulho"

RITZ — "La Maternelle" e "Terra Prohibida".

VARIETE' — "Nuvens Sobre a Europa" e "Denunciando".

AMERICANO — "O Drama de Shanghai" e "Justiça á Bala".

RIO BRANCO — "Mlle. Docteur" e "Os Deshardados".

CENTENARIO — "Do Amor Ninguem Foge" e "O Jockey da Victoria".

BANDEIRA — "A Lei do Mais Forte" e "O Jockey da Victoria"

AVENIDA — "Muito Custa Casar".

AMERICA — "O Namorado de Jane".

CATUMBY — "Cilada do Acaso" e "O Duque de West Point".

BRASIL — "Miss Arranja Tudo" e "Serviço Secreto Aereo".

GUARANY — "Artistas em Folia" e "As Aventuras de Lili".

APPOLO — "Mr. Moto na Ilha do Terror" e "Chuva de Ouro"

SÃO CHRISTOVÃO — "O Capitão Furia".

JOVIAL — "Scipião, o Africano" e "Acertando o Caminho".

TIJUCA — "Succursal do Inferno".

VILLA ISABEL — "Duvidas de Um Coração" e "Nancy, a Detective".

VELO — "Juarez" e "Chuva de Ouro".

EDISON — "Seu Criado Obrigado" e "Segredos da Justiça".

HELIOS — "Nancy, a Detective" e "Sombras do Oriente".

GRAJAHU' — "Muito Custa Casar" e "Fizeram-na Espiã".

HADDOCK LOBO — "Linguas Viperinas" e "Denunciando".

MARACANÃ — "O Queridinho das Titias" e "O Cofre do Barulho".

FLUMINENSE — "Duvidas de Um Coração" e "A Vida é Assim".

SUBURBIOS

(CENTRAL)

MASCOTTE — "Com os Braços Abertos" e "Filhas Desapparecidas".

PARA-TODOS — "O Homem Que Vivia Duas Vidas" e "Anjo da Fé".

MEYER — "Os Barqueiros do Volga" e "Paraiso Infernal".

BEIJA-FLOR — "Fizeram-na Espiã" e "O Medico Clandestino"

QUINTINO — "Reporter n.º 1" e "A Vida é Assim".

COLYSEU — "Andy Hardy Cow-Boy" e "Prisioneiro Voluntario".

ALPHA — "Meia Noite" e "Perfume Delator".

MODELO — "No Tempo das Deligencias" e "O Medico Clandestino".

MADUREIRA — "Sob o Uniforme Branco" e "Mr. Moto na Ilha do Terror".

MODERNO — "A Mocidade de Lincoln" e "Varieté".

SUBURBIOS

(LEOPOLDINA)

ROSARIO — "Vida Roubada" e "O Bobo do Rei".

PARAISO — "O Estranho Caso de Um Medico" e "Vôo de Nupcias".

ORIENTE — "Hospede Inesperado".

PENHA — "Sombras da Traição".

SANTA CECILIA — "O Rei do Bairro Chinez" e "Desfile da Mocidade".

Emfim, "elles" lavaram a cara!

OS GAROTOS ENDIABRADOS EM "ANJOS DE CARA LIMPA". COM ANN SHERIDAN SEGUNDA-FEIRA. NO ODEON

Os seis Anjos, em uma scena de "Anjos de Cara Limpa" que o Odeon nos dará sexta-feira

Não mais empolgados pelo crime e pelos criminosos. Não mais reunidos para "infernar" a vida dos cidadãos pacatos. Mas não pensem que estão quietinhos... Nada disso! Continuam inquietos, promovendo barulho, mas já agora com outra intenção, lutando em favor dos fracos, auxiliando a lei, tentanto forçar certos politicos a "andar na linha"!

Como poude se realizar o grande milagre? Quem limpou a cara dos famosos "Anjos"?

Uma mulher moça e seductora: Ann Sheridan!

Ella, a "oomph girl" é a principal figura feminina de "Anjos de Cara Limpa", (The Angels Wash their faces). Miss Sheridan tem um dos mais vibrantes papeis de sua carreira, pois o drama lhe offerece opportunidade sem conta.

Com ella e com os "Anjinhos" surgem ainda, Ronald Reagan, Bonita Granville, Frankie Thomas, Heny O'Neil, Eduardo Cianelli, Berton Churchill e outros.

O Odeon, assim, vae ser o primeiro cinema a exhibir os famosos garotos, em 1940, pois já na proxima segunda-feira, terá em cartaz esse novo film da Warner Bros.

"Virgem Louca", constituiu um exito extraordinario, com as suas exhibições iniciaes no Pathé Palacio

"Virgem Louca", o film extrahido de uma famosa peça de Henry Bataille está consagrado pelo publico! a Sessão especial á meia-noite do dia 31 alcançou um exito retumbante! Ondas de povo disputaram logares. Uma verdadeira avalanche que poz em panico os porteiros e mobilizou todos os empregados para evitar um assalto em largas proporções...

O publico por tal forma se enthusiasmou com o trabalho de Victor Francen, de Annie Ducaux e de Juliette Faber, que no dia immediato "Virgem Louca", assignalou um "record, notavel de bilheteria!

Está de parabens, portanto, o cinema francez que assim inicia, auspiciosamente, o anno de 1940 sob a tutella da marca Art-Films e no salão de projecção do Pathé Palacio.

Rio de Janeiro. — Tel. 48-5202
Não vos esqueçaes de que os cégos necessitam sempre do vosso auxilio. Encaminhando-o para A ALLIANÇA DOS CEGOS á rua 24 de Maio n.º 47 —

Popeye na téla do São Luiz!...

Popeye é o galã de "Aladin e a lampada Maravilhosa", o super-desenho todo colorido que o São Luiz vae exhibir sexta-feira proxima

Sexta-feira proxima, dia 5, o São Luiz offerecerá aos seus frequentadores um delicioso programma completo que nada deixará a desejar.

Em primeiro logar, Popeye, o marinheiro sensacional, numa paródia intelligente o espirituosissima de uma das mais populares historias das Mil e uma Noites, "Aladin e a Lampada Maravilhosa", um super-desenho todo colorido, de longa metragem, que é uma obra-prima technica e de imaginação.

Em segundo, "Um Golpe Errado", uma divertida comédia que toma a cooperação de Martha Raye, Bob Hope, Andy Devine, Alan Mowbray, Gale Sondergaard, etc., e cujo entrecho relata as aventuras de um millionario nervoso e com mania de doenças, que tendo mandado fazer um exame de sangue num laboratorio, teve a infelicidade de ser victima de um engano do medico, que trocou o resultado do seu exame com o de um cachorr...

Esses dois films juntos constituem um magnifico espectaculo que é bem um presente regio o publico do São Luiz.

Novamente as emoções e a brutalidade de "Cidade Sinistra", com James Cagney cercado por um grande cast, dia 5, no Rex

Eeis um film que ha muito devia ter sido apresentado em reprise sensacional, para satisfação dos "fans": "Cidade Sinistra", que tem como scenario principal San Francisco da California, quando San Francisco era conhecida como cidade mais rica em ouro... e em maldade!

Nesse scenario e mais especialmente na zóna então conhecida como Costa Barbara, um grupo de homens sem escrupulos implantara o reino da força e do terror. Ali surge James Cagney, dynamico, indomavel e que não se sujeita a uma condição de commandado. Abre caminho com sua astucia e principalmente com seus punhos irresistivel até se fazer elevar a um throno de terror!

Com Cagney estão, entre outros, Margaret Lindsay, Ricardo Cortez, Lili Damita (sra. Errol Flynn), Donald Woods, Barton Mc Lane, Fred Khoeler, George Stone, etc.

E' esse o magnetico cartaz do Rex, a partir do proximo dia 5 do corrente. Sem duvida um cartaz famoso, e destinado a encher literalmente a grande casa da Cia B. de Cinemas.

"Borrasca" e dize-me em francez, segunda-feira, no Cine Rio

"Borrascha", é um film de acção truculenta e lances de arrepiar. Desenrola-se através dos mares e cria situações que empolgam pelo seu dynamismo e pelo inesperado do seu desfecho. E' um desses films que acceleram o rythmo cardiaco do espectador, conduzindo-o de emoção em emoção, até o final desafogador e logico.

"Dize-me em francez" é uma saborosa comédia, feita de subentendidos e maliciosa no decorrer do seu entrecho. Ray Milland, o galã mais popular do momento e Olympe Bradna, a francezinha revelação, são os protagonistas desse encantador celluloide que se destina a agradar em cheio tal a maestria com que foi realizado.

Estes dois films estarão na téla do Cine Rio a partir de segunda-feira proxima.

Instrucções para matricula no Collegio Militar

INSTRUCÇÃO PARA MATRICULA NO COLLEGIO MILITAR — EXAME MEDICO

A inspecção medica para matricula no Collegio Militar de que trata o artigo 134 do decreto 3.809 de 13 — III — 939 visa eliminar o candidato que não satisfaça ás seguintes condições:

a) acuidade visual inferior á um para cada olho, independente de qualquer correcção;

b) altura entre 125 e 140 cm. conforme a idade; os que excederem a altura maxima sem ter proporções biotypicas;

3) o peso não póde ser inferior a 24 kg., sendo assento superior a 45 desde que haja relação proporcional ao biotypo;

d) o perimetro toráxico não poderá ser inferior a 60 centimetros;

e) qualquer synthoma de tuberculose motiva a exclusão, devendo ser obrigatorio o exame radiologico dos candidatos;

f) o peso e a altura devem se corresponder;

g) a idade physiologica deve ser correspondente a idade chronologica;

h) os candidatos terão o esquêma de coeficiente mastigatorio seguinte:

1 — todos os incisivos e caninos, tolerando-se o maximo de 2 dentes a pivot entre os mesmos;

2 — seis molares oppostos 2 a 2;

3 — a irrupção tardia dos caninos ou dos segundos molares será tolerada mediante comprovação radiologica de sua existencia;

4 — todas as caries deverão estar obturadas definitivamente;

5 — a piorréa alveolar é motivo de incapacidade definitiva.

I — As exigencias das letras F e G por si sós não constituir motivo de incapacidade physica

II — Os exames complementares pedidos pela J. M. S., na conformidade das instrucções regulamentares das inspecções de Saúde, serão indenisados pelos responsaveis ou paiz dos candidatos.

O Ceará exportou 2.320 toneladas de milho, em 15 dias

Segundo informação prestada ao ministro Fernando Costa pelo sr. Arthur Torres Filho, director do Serviço de Economia Rural, na primeira quinzena de dezembro, foram exportadas pelo porto de Fortalesa 2.320 toneladas de milho devidamente classificado e padronizado.

"Trader Horn" é a sensação do momento

A volta de "Trader Horn", ao cartaz manteve a espectativa que se vinha fazendo sobre elle, logo ao circularem as primeiras noticias de sua reprise, no Broadway, cuja exhibição desde segunda-feira vem marcando um retumbante exito.

Os grandes films jamais ficarão esquecidos do publico. E assim aconteceu com essa espectacular producção da Metro, que sendo o melhor celluloide do seu genero, numa pagina epopeioça desenrolada no coração selvagem da Africa, voltou a reaffirmar o interesse que sempre desperta nas platéas os films de excepção.

A opportunidade dessa reprise permittiu aos afficionados do cinema de emoções a reverem Harry Carrey, Duncan Rinaldi e Edwina Boith, nas interpretações de grande arrojo, audacia e coragem, como de raro em raro o cinema offerece. Durante toda esta semana esse film permanecera em cartaz naquelle cinema.

BEBAM CAFE' GLOBO O melhor e o mais saboroso
BOM ATE' A ULTIMA GOTTA!!!
Guardem as capas que têm valor.

Umbarú Conquistou Um Bonito Triumpho no Classico "Firmiano Pinto"

ENCERROU-SE DOMINGO ULTIMO A TEMPORADA OFFICIAL DO JOCKEY CLUB BRASILEIRO

Está encerrada a temporada official deste anno do Jockey Club Brasileiro.

Não quizeram os fados, infelizmente, que essa "season" terminasse de modo brilhante, pois, justamente na ultima prova da reunião de domingo, assistimos a scenas deprimentes e indignas do adeantamento e progresso do nosso turf.

Temos visto desvios de linhas de alguns jockeys, nos momentos angustiosos do prelio, quando no afan de conquistar um triumpho, o profissional saia de sua linha e procurava prejudicar seu antagonista.

Temos assistido a pequenas partidas de um piloto, sempre na preoccupação maxima de levar a sua montada ao disco vencedor.

Tudo isso póde ser relegado a um grão secundario e que, previsto pelo codigo de corridas, o seu infractor é logo punido pelo orgão technico do Jockey Club Brasileiro.

E' o calor do prelio, as ansias de uma victoria antevista, uma contigencia humana a que leva um profissional a transgredir esse mesmo codigo, mas que não têm nem podem ter maior significação.

Mas, francamente, o que vimos domingo passado toca ás raias do inverosimel e da indignação.

Passemos a narrar, com nojo e asco, o que assistimos.

No premio "Adonis", quando a carreira attingia o inicio da recta final, Everest e Maronsito dominam o leader Mandarim e procuram alcançar o disco. Lutam denodadamente.

Osmany Coutinho, piloto de Maronsito, ao emparelhar com Everest resolveu dominar esse adversario por meios illicitos. Aperta aquelle filho de Maron contra o nacional e procura a todo o transe prender o chicote que Andrés Molina empunhava na destra e tentava castigar seu pilotado.

O bridão chileno desvencilha-se do seu collega e este não trepida em usar do seu latego, não para castigar sua montada, mas para surrar aquelle jockey do Stud Expedictus.

Este, ao que parece, (não podemos affirmar) revida a aggressão. E, assim, nas barbas do publico apostador, nas vistas da Commissão de Corridas os "mimos" entre os dois profissionaes são "amavelmente" trocados. Verdadeiras scenas de selvageria deprimentes e indignas do grão de progresso a que já attingiu o turf metropolitano.

Afinal, ganhou mesmo Everest e a Commissão de Corridas houve por bem não desclassifical-o em vista de Andrés Molina, o piloto daquelle filho de Euponie, apresentar nas mãos vestigios do chicote de Osmany Coutinho.

Aliás, esse ultimo é useiro e vezeiro em actos que pouco o recommendam e, agora, cabe á Commissão de Corridas apurar a quem cabe a culpa dessas scenas indecorosas e punil-o exemplarmente.

A ultima prova classica do anno, o premio "Firmiano Pinto" teve em Umbarú o seu ganhador. Beneficiado no handicap com o peso pluma de 48 kilos, o filho de Sin Rumbo prevaleceu-se desse factor para conquistar um bonito triumpho.

1ª CARREIRA

699 Premio "Flamengo" — Animaes nacionaes — Pesos especiaes, com descarga para aprendizes — 1.400 metros — Premios: 4:000$, 800$ e 400$000.

NABABO, mas., alazão, cinco annos, São Paulo, Despatch Rider e La Lizaine, do sr. H. de La Roque Almeida, 54 kilos, L. Leighthon 1º
Victoria Regia, 57 kilos, P. Simões 2º
Aprompto Junior, 47 kilos, A. Acunã 3º
Aedo, 52 kilos, R. Urbina .. 0
Laila, 48 kilos, M. Tavares 0
Ufal, 51 kilos, S. Batista .. 0
Enio, 51 kilos, S. Bezerra.. 0

Ganho por um corpo, do 2º ao 3º tres quartos de corpo.

Rateios: 18$500 em 1º; dupla (13), 35$600; placés: Nababo, 15$100; Victoria Regia, 19$700.

Tempo: 88 2/5.
Total das apostas: 26:500$.
Criador: R. Lara Campos.
Tratador: Francisco Barroso.

RATEIOS EVENTUAES

1—1 V. Regia	139	71$000
(2 Ufal	123	80$000
2 | (3 Aedo	30	329$000
(4 Nababo	531	18$500
3 | (5 Enio	183	53$000
(6 A. Junior	57	173$100
4 | (7 Laila	171	57$700
Total	1234	

12..	53	105$600
13..	291	35$600
14..	130	79$700
22..	20	518$400
23..	142	73$000
24..	90	115$000
33..	213	48$600
34..	323	32$000
44..	34	304$000

Depois de uma partida falsa o "starter" deu a verdadeira em bom momento, despontando Ufal, que era seguido de Nababo, Enio e os demais, com Aedo em ultimo. Ufal manteve-se na posição de honra até ás geraes, ponto onde Nababo domina a situação para transpor o disco, facilmente, com a vantagem de um corpo sobre Victoria Regia, cuja atropelada não chegou a assustal-o. Aprompto Junior entrou em terceiro, a 3/4 de corpo de Victoria Regia, precedendo a Aedo, Laila, Ufal e Enio.

2ª CARREIRA

700 Premio "Jardineira" — Animaes nacionaes — Handicap — 1.600 metros — Premios: 4:000$, 800$ e 400$.

BRADADOR, mas., alazão, 4 annos, R. G. do Sul, Brazal e Serpentina, dos srs. H. Mercaldo e V. Quintiere, 56 kilos, J. Zuniga 1º
Maroim, 55 ks., A. Molina 2º
Chicote, 50 kilos, D. Ferreira.. .. .. 3º
Discreta, 51 ks., J. Santos 0
Flamengo, 52 kilos, S. Batista.. 0
Ibirá, 49 kilos, O. Coutinho 0

Não correu Casanova.

Ganho por varios corpos, do 2º ao 3º um corpo.

Rateis: 14$000 em 1º; dupla (12), 16$900; placés: Bradador, 10$800; Maroim, 12$900.

Tempo: 100 4/5.
Total das apostas: 34:570$.
Criador: Cyro S. Machado.
Tratador: Gabriel Reis.

RATEIOS EVENTUAES

1—1 Bradador	992	14$000
(2 Maroim	349	39$800
2 | (3 Discreta	43	323$300
(4 Flamengo	75	185$500
3 | (5 Chicote	209	66$500
4—7 Ibirá	70	198$600
Total	1738	

12..	751	16$900
13..	400	31$800
14..	83	153$300
22..	28	454$500
23..	139	91$500
24..	60	212$100
33..	69	184$400
34..	61	208$600
Total	1591	

Não demoraram muito tempo na fita os seis concorrentes á segunda prova. Chicote esfusiou na frente, mal o "starter" accionou o apparelho, seguido a principio de Ibirá, que foi logo substituido por Discreta. O ponteiro porém não se deixou abater e manteve essa posição até o meio da recta final.

Nessa altura, o filho de Congon foi batido por Bradador, que desde a entrada do tiro direito vinha progredindo rapidamente.

Uma vez na frente, Bradador zombou dos esforços de Maroim, que acabou em segundo, a varios corpos do ganhador.

3ª CARREIRA

701 Premio "Es Fija" — Animaes nacionaes — Pesos especiaes, com descarga para aprendizes — 1.600 metros — Premios: 4:000$, 800$ e 400$.

MISS BA', fem., alazão, 7 annos, Rio de Janeiro, Aprompto e Saudosa, do sr. Jorge Jabour, 50 kilos, P. Simões 1º
Macassar, 56 ks., R. Urbina 2º
Raio do Luar, 52 kilos, L. Acunã 3º
Mignon, 47 kilos, A. Gomes 0
Cadete, 53 kilos, G. Costa. 0
Onyx, 58 kilos, J. Zuniga. 0

Não correu Jardineira.

Ganho por tres corpos do 2º ao 3º dois corpos.

Rateios: 23$100 em 1º; dupla (24), 29$000; placés: Miss Bá, 17$700; Macassar, 73$200.

Tempo: 101".
Total das apostas: 45:470$.
Criador: A. & L. S. Werneck.
Tratador: Eurico de Oliveira.

RATEIOS EVENTUAES

(2 Cadete	220	90$000
2 | (3 Macassar	308	65$000
(4 R. do Luar	458	43$200
3 | (5 Mignon	537	36$800
(6 Onyx	96	206$300
4 | (7 Miss Bá	857	23$100
Total	2476	

22..	98	146$600
23..	262	54$900
24..	496	29$000
33..	167	86$100
34..	597	24$000
44..	178	80$800
Total	1798	

Raio do Luar despontou, logo que o "starter" abriu a cancha aos seis unicos concorrentes. Ao seu encalço partiu Cadete, que no fim da grande curva foi substituido pelo Onyx.

O tordilho veiu no posto de honra até ás especiaes, quando foi substituido por Miss Bá, que pouco a pouco melhorára de posição.

A filha de aprompto, contendo bem a atropelada de Macassar, veiu a transpor a meta no posto de honra, deixando aquelle adversario a tres corpos.

4ª CARREIRA

702 Premio "Principesco" — Animaes nacionaes de 3 annos, sem victoria no paiz — Pesos da tabella — 1.500 metros — Premios: 10:000$, 2:000$ e 1:000$000.

ICARAHY, mas., zaino, tres annos, R. Grande do Sul, Enigma e Pueblada, do sr. Heitor S. Vianna, 55 kilos, W. Cunha 1º
Tucháo, 55 kilos, J. Mesquita.. .. .. 2º
Angahy, 55 ks., A. Molina 3º
Aloha, 53 ks., J. Zuniga. 0
Gallarate, 53 likos, S. Batista.. 0
Altair, 55 kilos, J. Canales 0
Attos, 55 kilos, R. Freitas. 0
Samambaia, 53 ks., W. Andrade 0
Copa Roca, 53 ks., O. Coutinho.. 0
Cilly, 53 kilos, G. Costa .. 0
Uruassú, 55 kilos, D. Ferreira.. 0

Não correu Kemal.

Ganho por um corpo, do 2º ao 3º dois corpos.

Rateios: 110$700 em 1º, dupla (13), 139$600; placés: Icarahy, 17$000; Tucháo-Uruassú, 13$900; Aloha-Angahy, 12$200.

Tempo: 93 3/5.
Total das apostas: 66:070$.
Criador: Serv. Remonta do Exercito.
Tratador: Euclydes F. Silva.

RATEIOS EVENTUAES

(1 Tuchão-Uruassú	445	52$700
1 | (2 Copa Roca	51	460$300
(3 Altair	327	71$800
2 | 4 Cilly	133	176$500
(5 Samambaia	192	122$200
(6 Attos	282	83$200
3 | (8 Icarahy	212	110$700
(9 Gallarate	152	154$400
4 | (10 Aloha-Angahy	1141	20$500
Total	2935	

11..	122	205$900
12..	269	93$400
13..	180	139$600
14..	1219	20$600
23..	34	739$000
23..	112	224$300
24..	378	66$500
33..	44	571$000
34..	425	59$100
44..	358	70$100
Total	3141	

Apesar do lote numeroso de concorrentes, o "starter" não teve grandes trabalhos para dar a partida. Icarahy saiu com ligeira vantagem sobre Attos e Altair, que mais adeante por elle passaram, o mesmo fazendo Samambaia, Aloha e Cilly no principio da grande curva.

Icarahy, que na primeira parte do percurso, não se preoccupara com as principaes posições, mal iniciou a recta final começou a progredir, ao mesmo tempo que Tucháo já havia melhorado de posição.

No meio do tiro direito esses dois potros entraram a lutar, conseguindo Tucháo assumir a vanguarda. Icarahy atacou com mais energia e nas pedras de apregoações viu coroados de exito os seus esforços, dominando aquelle pernambucano e livrando ainda um corpo cruzou a meta no posto de honra.

5.ª CARREIRA

703 Premio "Discordia" — Animaes estrangeiros — Handicap — 1.800 metros — Premios: 4:000$, 800$ e ...... 400$000.

DAVID, mas., alazão, 4 annos, Uruguay, Carrion e Floraia, da sra. Maria Ribeiro, 50 kilos, O. Coutinho 1º
Barriorreo, 56 kilos, R. Freitas 2º
Lamparina, 50 kilos, J. Santos 3º
La Conga, 58 kilos, W. Cunha 0
Condal, 54 kilos J. Canales 0
Lilith, 58 kilos, L. Benitez 0
Wunderbar, 58 kilos S. Batista 0

Não correu: Malacara.

Ganho por varios corpos, do 2º ao 3º tres corpos.

Rateios: 49$200, em 1º; dupla (14) 22$300; placés: David..... 20$300, Barriorreo 20$600.

Tempo: 112 4/5.
Total das apostas: 61:100$000.
Importador: Justo Perez.
Tratador: Justo Perez.

RATEIOS EVENTUAES

(1—LA Conga	669	33$100
1 | (2 David	449	49$200
(3 Wunderbar	221	100$000
2 | (5 Lilith	52	425$600
3 | (6 Condal	443	49$900
(7 Barriorreo	348	26$000
4 | (8 Lamparina	84	263$400
Total	2.766	

11.	436	55$000
12.	263	91$200
13.	435	55$100
14.	1.074	22$300
23.	121	198$300
24.	158	151$800
33.	32	750$000
34.	397	60$400
44.	84	285$700
Total	3.000	

Partida rapida. David disparou na deanteira, seguido de Lilith e La Conga.

Na altura dos 1.200 metros La Conga emparelhou com Lilith e assim juntas as duas eguas vieram até á entrada da recta, emquanto David galopava na frente.

Esse filho de Carrion continuou folgadamente na vanguarda logo que entrou na recta e, zombando da carga de Barriorreo, veiu a cruzar a meta com varios corpos de vantagem.

6.ª CARREIRA

704 Premio "Indayatuba" — Animaes nacionaes—Handicap — 1.600 metros — Premios: 4:000$, 800$ e 400$000.

DONA STELLA, fem., castanho, 4 annos, Paraná, Ramuntcho e Energica, da sra. Sarah Magalhães, 58 kilos, J. Canales 1º
Rigoroso, 52 kilos, R. Freitas.. .. .. 2º
Vallonia, 55 kilos, J. Zuniga 3.º
Yokosuka, 53 kilos, A. Molina 0
Prateada, 55 kilos, J. Mesquita 0
Ninita, 55 kilos, G. Costa. 0
Gandaia, 54 kilos, D. Ferreira 0

Ganho por varios corpos, do 2º ao 3º tres corpos.

Rateios: 37$400 em 1º; dupla (34) 34$600; placés: D. Stella 15$500, Rigoroso, 16$000.

Tempo: 100".
Total das apostas: 63:280$000.
Criador: Carlos Dietzsch.
Tratador: João Coutinho.

RATEIOS EVENTUAES

1—1 Yokusuka	546	45$400
(2 Gandaia	293	84$600
2 | (3 Vallonia	284	87$300
(4 Ninita	182	136$200
3 | (5 Rigoroso	820	27$800
(6 Prateada	313	79$200
4 | (7 D. Stella	662	37$400
Total	3.100	

12.	266	91$600
13.	396	61$500
14.	292	83$400
22.	96	253$900
23.	458	53$200
24.	442	55$100
33.	203	120$000
34.	704	34$600
44.	190	128$200
Total	3.047	

Prateada e Vallonia, muito irriquietas, atrazaram a saida da sexta carreira, que só foi dada depois de soar a sirene.

Muito ligeira, Ninita se encarregou de leaderar a carreira, seguida a principio de Yokosuka, que nos 1.400 metros cedeu o segundo logar á Vallonia, emquanto Prateada, Gandaia, Dona Stella e Rigoroso se alinhavam a seguir.

Dona Stella começou a progredir desde o começo da recta final e nas geraes já se encontrava no posto de honra. Quando Rigoroso se desprendeu do ultimo posto e occupou o segundo, immediatamente carregou sobre a leader.

Dona Stella, porém, não se apercebeu dessa atropelada e conservando varios corpos de luz, venceu facilmente.

7.ª CARREIRA

705 Premio "Classico Firmiano Pinto"—Animaes nacionaes — Handicap — 1.800 metros — Premios: 15:000$, ... 3:000$ e 750$000.

UMBARU', mas., alazão, 5 annos, São Paulo, Sin Rumbo e Umbarú, do sr. Paschoal Arnio, 48 kilos, L. Leighton 1º
Bomsuccesso, 58 kilos, J. Zuniga 2º
Xodosinho, 55 kilos, R. Freitas 3º
Brazador, 51 kilos, J. Mesquita 4º
Makalé, 53 kilos, J. Canales 0
Lido, 53 kilos, W. Andrade 0
Quincas Borba, 57 kilos A. Molina 0
E'Gaso, 48 kilos, S. Batista 0
Mist, 53 kilos, W. Cunha . 0
Uraquitan, 49 kilos, S. Bezerra.. 0

Ganho por varios corpos, do 2º ao 3º um corpo.

Rateios: 52$100 em 1º; dupla (13),51$200; placés: Umbarú ... 16$200; Bomsuccesso 17$600, Xodosinho 14$300.

Tempo: 113 1/5.
Total das apostas: 88:610$000.
Criador: L. Paula Machado
Tratador: T. Torrilla.

RATEIOS EVENTUAES

(1 Bomsuccesso	1.134	29$700
1 | (2 Mist	741	45$500
(3 Xodosinho	653	51$600
2 | (4 Makalé	330	102$100
(5 Lido	239	141$000
3 | 6 Q. Borba	88	383$000
(7 Umbarú	646	52$100
(8 Brazador	145	232$500
4 | 9 E'gaso	130	259$300
(10 Uraquitan	109	309$300
Total	4.213	

11.	451	73$200
12.	1.404	23$400
13.	644	51$200
14.	264	125$000
22.	173	190$800
23.	620	53$200
24.	177	186$500
33.	140	235$800
34.	186	177$500
44.	69	478$600
Total	4.128	

Brazador atrasou irritantemente a partida da prova classica, mas quando o starter conseguiu alinhal.o, deu uma optima partida.

Collocado junto á cerca interna, E'gaso largou na frente seguido de Bomsuccesso, mas, ao entrar na recta opposta, Quincas Borba sobrepujou.os e se encarregou de leaderar a carreira. Bomsuccesso firmou.se em segundo, emquanto Uraquitan, Umbarú, Egaso e Mist se enfileiraram a seguir.

Na altura dos 1.400 metros, Uraquitan passou para o segundo posto, e, sem alterações dignas de nota, os concorrentes vieram até á entrada da recta, quando Bomsuccesso, Xodosinho e Umbarú iniciaram a atropelada. Este ultimo nas geraes passou por Quincas Borba, assumindo o commando do lote. No final, contendo bem o "rush" de Bomsuccesso, cruzou a méta com varios corpos de vantagem.

8.ª CARREIRA

706 Premio "Adonis" — Animaes de qualquer paiz — Handicap — 1.800 metros — Premios: 5:000$, 1:000$ e ..... 500$000.

EVEREST, mas., alazão, 6 annos, São Paulo, Sin Rumbo e Euponie, do sr. L. Paula Machado, 56 kilos, A. Molina 1º
Maronsito, 57 kilos, O. Coutinho 2º
Discordia, 55 kilos, W. Andrade 3º
Desejada, 51 kilos, D. Ferreira.. 0
Mandarim, 54 kilos, W. Cunha 0
E's Fija, 58 kilos, G. Costa 0

Ganho por meio corpo; do 2º ao 3º dois corpos.

Rateios: 30$000, em 1º; dupla (24) 52$800; placés: Everest 13$000, Maroncito 26$900.

Tempo: 113".
Total das apostas: .... 92:300$000.
Criador: o proprietario.
Tratador: Ernani Freitas.
Total geral das apostas:..... 477:790$000.
Total geral dos concursos:... 118:400$000.
Pista de grama humida.

RATEIOS EVENTUAES

1—1 Es Fija	298	116$100
2—2 Everest	1.145	30$200
3—3 Desejada	600	57$600
4—4 Maronsito	830	41$600
(5 Discordia	1.201	28$700
5 | (6 Mandarim	252	137$300
Total	4.326	

12.	175	213$800
13.	70	534$800
14.	79	473$900
15.	270	138$600
23.	383	97$700
24.	709	52$800
25.	1.495	25$000
34.	97	385$900
35.	534	70$100
45.	599	62$500
55.	269	139$100
Total	4.680	

Partida rapida. Mandarim esfusiou na frente seguido de Es Fija, que nos 1.500 metros cedeu o segundo logar a Everest.

Maronsito, no meio da grande curva approximou.se dos ponteiros e no final dessa curva emparelhou com Everest. Este ultimo porém, atacou Mandarim e entrou na recta em primeiro lugar. Maronsito tambem sobrepujou Mandarim e investiu contra Everest, chegando a dominal.o.

O nacional, porém, reaccionou e, recuperando terreno, conseguiu livrar meio corpo, o que lhe garantiu o triumpho.

O final dessa prova foi uma vergonha, pois Osmany Coutinho, no dorso de Maronsito e Andrés Molina no de Everest andaram trocando chicotadas.

Patente de invenção N. 18.167

Momsen & Harris, Agente Official da Propriedade Industrial, estabelecida á praça Mauá, n. 7, 18º, nesta cidade, encarregam-se de promover o emprego de **"Aperfeiçoamentos no processo de fabricação de combustivel para motores de combustão interna"**, privilegiados pela patente, supra exarada, de propriedade da **Standard Oil Company of California.**

INFORMAÇÕES FINANCEIRAS E COMMERCIAES

MERCADOS

FERIADO BANCARIO

Os mercados de cambio, titulos, café, assucar e algodão não funccionaram hontem, devido ser feriado bancario.

O Banco do Brasil, porem, manteve aberta a sua thesouraria das 10 ás 11,30 horas para attender ao serviço de cobranças.

MEDIAS DE CAMBIO

Foram fixadas sobre as taxas de cambio á vista, durante o mez de dezembro ultimo, as seguintes médias:

Praças — Mercado Livre — Mercado Official:

Londres 78$098, 65$194; Paris, $446, —; Italia, 1$006, —; Portugal, $735, $640; Belgica-papel, $660, —; Belgica-belgas, 3$304, —; Hespanha, 1$905, —; Suissa, 4$465, —; Suecia, 4$713, —; Dinamarca, 3$950, —; New York, 19$870, 16$594; Montevidéo, 7$307, —; Buenos Aires, 4$597, 3$766; Hollanda, 10$553, —; Japão, 4$716, —; Canadá, 18$395, —; Allemanha, Reichsmark, 8$000, —; Verrechnungsmark, 6$048, —.

OPERAÇÕES EM TITULOS EM DEZEMBRO ULTIMO

Durante o mez de dezembro ultimo verificaram-se na Bolsa de Titulos os seguintes negocios, segundo dados estatisticos fornecido pela Camara Syndical do Rio de Janeiro.

RESUMO GERAL

16.100 — Apolices da União, 13.233:989$000; 1.856 — Obrigações da União, 1.883:853$000; 18.288 — Apolices Municipaes do Districto Federal, ... 3.494 [illegible]$500; 4.144 — Apolices Municipaes dos Estados, 2.951:998$500; 37.136 — Apolices dos Estados, 9.603:590$500; 778 — Acções de Bancos, ... 203:084$000; 1.000 — Acções de Companhias de Seguros .. .. 875:000$000; 921 — Acções de Companhias de Tecidos, .. 214:[illegible]$000; 1.609 — Acções de Companhias de Transportes, 250:113$500; 7.601 — Acções de Companhias Diversas, 4.637:327$000; 1.029 — Debentures de Companhias de Tecidos, 175:476$000; 6.674 — Debentures de Companhias Diversas, 1.330:653$500; 498 — Vendas Judiciaes, 74:450$000; 215 — Vendas a prazo, ... 33:755$000.

Total: 97.851.
Total réis: 38.970:469$500.

Movimento Maritimo

ESPERADOS

P. Alegre e esc. "Carioca" 3
Antonina e esc. "Cantuaria" 3
P. Alegre e esc. "Cte. Alcidio" 3
Portos do sul "Maceió" . 4
N. York "Mormachawk" . 4
Japão "Santos Maru" .. 2
Amsterdam "Waterland" .. 4
Antuerpia "Mar Del Plata" 4
Bordeaux e esc. "Cuyabá" 5
Belem e esc. "D. Pedro I" 5
Rio Grande "Comte. Dorat" 5
Portos do sul "Carl Hoepke" 6

A SAIR

S. Francisco e esc. "Luiz" 3
Antonina e esc. "Alayde" 3
P. Alegre e esc. "Aracajú" 3
B. Aires e esc. "D. Pedro II" 3
Maceió e esc. "Campinas" 3
P. Alegre e esc. "Piratiny" 3
Porto Alegre e esc. "Guarará" 3
Buenos Aires e esc. "Mormachawk" 4
Valparaiso e esc. "Antofagasta" 4
Buenos Aires e esc. "Santos Maru'" 4
Porto Alegre "Oity" 4
Cabedello e esc. "Araraquara" 4
Porto Alegre e esc. "Araponga" 4
Florianopolis e esc. "Uçá" 4
Florianopolis e esc. "Bocaina" 4
Belem e esc. "Siqueira Campos" 5
Nova York e esc. "Cantuaria" 5
Porto Alegre e esc. "Farrapo" 5
Porto Alegre e esc. "Aratala" 5
Cannavieiras e esc. "Araguá" 5
Areia Branca e esc. "Maceió" 5
Porto Alegre e esc. "Araranguá" 6
Cabedello e esc. "Itaquatiá" 6
Santos "Cabedello" 6
Porto Alegre e esc. "Amaragy" 6
Aracajú e esc. "Apody" 6
Recife e esc. "Comte. Alcidio" 6
Cabedello e esc. "Carioca" 7
Santos "Cuyabá" 8

Serviço Aereo

ESPERADOS

B. Aires e P. Alegre — Condor 4
Belem e Therezina — Condor 4

A SAIR

P. Alegre, B. Aires e Santiago — Air France . 3
B. Aires — Condor 3
Recife e P. Alegre — Condor 3

Publicações do Ministerio da Educação

AS QUE FORAM EDITADAS NOS ULTIMOS TRES MEZES E AS EM ANDAMENTO NO SERVIÇO GRAPHICO DESSE MINISTERIO

A lei que deu nova organização ao Ministerio da Educação e Saude, dotou-o dum orgão especializado — o Serviço Graphico — destinado a realizar os trabalhos typographicos e outros congeneres necessarios ás actividades dessa secretaria de Estado.

Pelo que dá a conhecer o recente relatorio que o superintendente do mencionado Serviço, sr. Manuel Alves de Souza, enviou ao titular daquella pasta, as providencias, ha tempos annunciadas, ordenadas pelo ministro Gustavo Capanema, no sentido de transformar o Serviço Graphico em uma officina modelar para a industria do livro, desde o de estampas para a criança até o scientiphico, já estão dando os seus frutos magnificos.

Assim, durante os tres ultimos mezes foram impressas no Serviço Graphico, editadas pelo Ministerio da Educação, as seguintes publicações: "Floriano" — 4º e 5º volumes com mais de 300 paginas cada um, 2.000 exemplares de cada volume; "Annais da Bibliotheca Nacional", volumes LVII e LVIII, com 432 e 504 paginas cada um — 1.000 exemplares de cada volume; "Annaes do 2º Congresso N. de Estudantes", com 508 paginas, 1.000 exemplares; "Revista da Universidade do Brasil", com 400 paginas, 2.000 exemplares; paginas, 2.500 exemplares, "O Ensino no Brasil", com 712 paginas, 2.500 exemplares "Merendas Escolares", 5.000 folhetos; "Filmotheca", folheto com 54 paginas, 500 exemplares; "Revista C. T. C. dos Alumnos da Escola de Engenharia", 1.000 exemplares; "A Proclamação da Republica", folheto com 70 paginas, pelo dr. Lauro Sodré, 500 exemplares; Albuns para os alumnos do Collegio Pedro II, 150 exemplares; "Revista do Serviço Publico", editada pelo D. A. S. P., numero relativo aos mezes de agosto, setembro e outubro ultimos, com cerca de 200 paginas e 5.000 exemplares de cada numero.

Dentre os trabalhos em andamento, que são em numero de 53, destacam.se as seguintes obras: "Barleu"; "Diccionario Biobliographico Brasileiro", 2º e 3º volumes; "23 obras primas de Theatro Universal"; "Documentos Hollandezes"; "Fauna Brasiliense", "Historia da Republica Jesuita do Paraguay", "Floriano", 6º e 7º volumes: "Ensino Superior", 1º e 2º volumes, do dr. Souza Campos; "Os Nossos Grandes Mortos", 23 folhetos; "Obras Completas de José Bonifacio"; "Parecer sobre o Ensino Primario", de Ruy Barbosa.

DOENÇAS DOS INTESTINOS
Dr. Lauro Borges
RODRIGO SILVA, 14-3.º and. — Tel. 22-1250

A Mais Graciosa Bibliotheca De Aventuras Para Jovens e Crianças

300 a 600 paginas
150 a 300 desenhos
Cada Exemplar

Encadernados a 4$000 cada um

Em todas as Livrarias, Bazares, Papelarias, Agencias do Interior e Jornaleiros. Pedidos directos ao Grande Consorcio Suplementos Nacionais Ltda. — Rua Sacadura Cabral, 43 — Rio de Janeiro.

A Liga de Football em 1940

Fala ao «Diario Carioca» o Novo Presidente, sr. Joaquim Guimarães

Occupará a chefia do Departamento Technico, o sportman João Teixeira de Carvalho — O nosso entrevistado antecipa alguns pontos do plano de reformas porque' passará o importante orgão da entidade — Nada de sorteios — Os arbitros serão designados pelo D. T. — Não têm razão de ser uma critica feita ao sr. Joaquim Guimarães — Estão abertas á imprensa as portas do gabinete do novo presidente

Conforme já noticiamos em nossa edição de domingo, a Liga de Football tem novo presidente desde sabbado, quando se realizou a transmissão de poderes, feita pelo sr. Noel de Carvalho que vinha exercendo aquellas funcções, em caracter interino, ao sr. Joaquim Guimarães recem-eleito para aquelle posto.

O PRIMEIRO DIA DE EXERCICIO DO NOVO PRESIDENTE

Comparecendo hontem á entidade da rua da Quitanda o veterano paredro rubro-negro despachou o expediente do dia, determinando a permanencia dos srs. drs. Leite de Castro e Carlos Peixoto, nos cargos de chefe do Departamento Medico e assistente do director technico, respectivamente.

TAMBEM O DR. DOMINGOS DANGELO PERMANECERA' NA SECRETARIA

Em vista dos bons serviços que vinha prestando na chefia dos serviços da Secretaria da Liga de Football, resolveu o presidente Joaquim Guimarães manter naquellas funcções o nosso confrade dr. Domingos Dangelo, cujo prestigio, no seio da classe, decorre das qualidades que ornamentam o caracter do jovem medico sportman.

Possuindo ainda virtudes moraes que o recommendam ao respeito e estima de todos os chronistas da cidade, o dr. Domingos Dangelo, ao ter sciencia da resolução do novo dirigente da L. F. R. J., viu-se envolvido por enthusiasticas manifestações de regosijo, por parte de todos os jornalistas acreditados junto á entidade.

UMA BREVE PALESTRA DO NOVO PRESIDENTE

Aproveitando o regosijo pela nomeação do dr. Domingos Dangelo, acercou-se dos jornalistas presentes o sr. Joaquim Guimarães para esclarecer um incidente havido com relação ao discurso de sua posse, irradiado pelo microphone de uma emissora local.

Disse que, possuindo uma experiencia de cerca de 30 annos de convivencia nos meios sportivos e de imprensa, onde conta velhas amizades, jamais pensou em publicar ou irradiar seu despretensioso trabalho, feito ás carreiras apenas para o cumprimento de um dever protocollar e quando foi colhido, de surpresa, por um pedido do locutor Ary Barroso estava longe de imaginar que, cedendo o unico original que possuia, pudesse ferir a sensibilidade de qualquer dos jornalistas presentes, uma vez que a divulgação, em letra de forma, do seu discurso, era uma gentileza que lhes prestaria e nada mais.

Estava ,portanto, surpreso com a noticia divulgada na manhã de hontem por um vespertino, accusando-o de "desattencioso com os jornaes".

Lamentou, mais, o succedido, declarando estarem as portas de seu gabinete abertas aos jornalistas, cuja missão haveria de facilitar emquanto durasse sua gestão, na presidencia da Liga.

O NOVO CHEFE DO D. T.

Abordou, a seguir, o sr. Joaquim Guimarães os problemas de ordem technica que assoberbam a entidade, dizendo esperar uma resposta do antigo sportman João Teixeira de Carvalho, a quem convidou para occupar o cargo vago, desde a morte de Mr. Brown, de chefe geral do Departamento Technico.

Teixeira de Carvalho terá então, a incumbencia de reformar o deficiente apparelho technico da Liga, contando, para tanto, com a collaboração destes dois annos de experiencia do assistente technico interino, sr. Carlos Peixoto, além de s. s.

O PROBLEMA DOS JUIZES

Com referencia ao problema dos juizes, explicou o novo presidente que era pensamento do sr. João Teixeira de Carvalho, segundo fôra informado por aquelle amigo e veterano sportman, reformar totalmente o systema de escolha dos arbitros.

NÃO HAVERA' MAIS SORTEIOS!

Uma das resoluções que podia antecipar era com referencia ao anachronico e desmoralizado systema dos "sorteios" que seria abolido.

— O Departamento contará com um quadro menor de juizes idoneos technica e moralmente. Estes juizes serão prestigiados, em solennes compromissos dos presidentes dos clubs filiados e só poderão soffrer penalidades após rigoroso inquerito procedido pelo Departamento Technico, que terá ampla autonomia nas questões de ordem funccional, e assim concluiu sua palestra com os jornalistas o sr. Joaquim Guimarães.

BASKETBALL

A L. C. B. proclama seus campeões

De accordo com o § unico do artigo 58 são considerados campeões da Cidade do Rio de Janeiro, de 1939, os seguintes amadores: athletas Dutra de Castilho, Adamo Bertulli, Aloysio de Souza Bastos, Ary dos Santos Furtado, Armando Albano e Carmino de Pilla.

De accordo com o § unico do artigo 59, são considerados vencedores do Torneio Extra, os seguintes amadores: José Simões Henriques, Armando Coelho Fragoso Filho, José Pereira da Silva, Carlos Evaristo dos Reis Marques da Costa, Celso Daltro Santos, Fernando Silva Ferreira e Luciano Cabo Junior.

De accordo com o § unico do artigo 59, são considerados amadores do Torneio Complementar, de 1939, os seguintes amadores: Adahyl Pillar Valença, José Paiva da Silva, Mario do Carmo Farias, Mario Saldanha, Oswaldo Folco, Gilberto da Cunha Colonia e Sylvio Pinto Monteiro Sobrinho.

RESOLUÇÕES DO CONSELHO DE JULGAMENTOS DA LIGA CARIOCA DE BASKETBALL

O Conselho de Julgamentos da Liga Carioca de Basketball em sua ultima reunião, tomou as seguintes resoluções:

a) — approvar a acta da sessão anterior com a retificação proposta pelo conselheiro dr. Nelson de Souza;

b) — apreciar o parecer do voto do sr. relator sobre o Recurso interposto pelo Botafogo F .C., em 28 de novembro ultimo;

c) — negar provimento ao Recurso;

d) — consignar em acta um voto de congratulações pela brilhante conquista da L. C. B. vencendo o VI Campeonato Brasileiro de Basketball;

e) — constar em acta um voto de "Bôas Festas" á administração da L. C. B. com um anno cheio de successo dentro dos mesmos principios de disciplina;

f) — registar em acta um voto de grande satisfação pela presença do novo membro do Conselho coronel Octavio da Silva Paranhos.

Paulo José Paulon

PAULO JOSE' PAULON — O nosso companheiro Paulo Jose Paulon, redactor da secção de "Sports", vae receber hoje o grão de contador no Instituto Superior de Preparatorios.

Moço de grande força de vontade, buscando estimulos nas proprias energias para vencer na vida, esse nosso companheiro vê, assim, os seus esforços coroados do melhor exito, o que, para nós, constitue motivo de satisfação. Só nos resta desejar ao collega os melhores resultados na vida pratica, colhendo os louros a que tem direito.

O sr. Dulcidio Gonçalves e a imprensa

Parece que a influencia do sr. Eduardo Forte já se fez sentir nos meios policiaes. E' o que se pensa do gesto do sr. Dulcidio Gonçalves que, em detrimento aos jornaes que lhe têm louvado as boas iniciativas, vem prejudicando o serviço sportivo da imprensa.

O que se verificou sabbado e domingo ultimo no Vasco merece uma providencia de "quem de direito", pois o segundo delegado auxiliar vem prestigiando á toda prova os inconcebiveis pedidos do juiz Eduardo Forte e Alfonso Doce, não permittindo que os photographos exerçam suas funcções. E' preciso que se saiba que os jornaes têm a missão de noticiar e que dentro dos seus direitos não pódem ser prejudicados com ordens absurdas de autoridades que vão além com suas prerogativas. Tudo tem seu limite e é justo que o sr. Dulcidio Gonçalves prestigie mais a imprensa do que os "Al Capones" da temporada internacional. Achamos que s. s. lucraria mais.

CAFÉ PAULISTA
SUAVE MISTURA DE CAFÉS FINOS
Marca Registrada sob N. 20.505
Preparado pela Firma Soares Pinheiro & Cia.
Torrefação e Moagem: Rua da Constituição, 23-A

PUGILISMO

Sabbado, a revanche de Martinez x Brasilino — Annibal Prior, campeão portuguez, e Joe Hamann, argentino, na semi-final

A Empresa Brasil Box annuncia para o proximo sabbado mais um espectaculo pugilistico que promette revestir-se de grande enthusiasmo.

Além da estréa que fará em nossos "rings" o boxeur platino Joe Hamam, enfrentando o valente esmurrador Annibal Prior, teremos a opportunidade de assistir a revanche que o panamenho Jess Martinez concederá a Brasilino Fino.

Esse combate promette, sem duvida, um desenrolar emocionante, dado o desejo com que os contendores subirão ao "ring" em busca de uma victoria espectacular.

O campeão brasileiro, que tombou em circumstancias inexplicaveis quando da sua ultima luta, frente ao panamenho, esta no dever de rehabilitar-se, e tudo fará para descer do tablado gloriosamente vencedor, desfazendo, assim a pessima impresão que deixou a todos quantos tiveram a decepção de vel-o, após soffrer um "knoc-down", desistiu do combate, quando ainda possuia energias necessarias para levar de vencido o seu leal adversario.

Martinez, por sua vez, deseja reaffirmar o seu grande feito, pondo em evidencia a sua alta classe de esmurrador. Para isso, elle não se tem descuidado do seu preparo physico e technico, entregando-se a mais rigorosos treinamentos.

O Flamengo Venceu o Independiente

Não agradou a partida "revanche" onde o juiz Eduardo Forte voltou a "impressionar" — 2x1 o "placard" rubro-negro

O match de domingo entre as esquadras campeães do Flamengo e Independiente não agradou.

Quantos foram ao Stadium do Vasco da Gama por certo não ficaram satisfeitos com não ficaram satisfeitos com zario Alfonso Doce.

Não correspondeu á expectativa o jogo que somente prestou na etapa preliminar quando o Flamengo actuou completo. No periodo final se esperava que os bi-campeões portenhos fizessem alguma coisa o que não se verificou. Ficou mais uma vez patenteado aos olhos dos scepticos que o progresso do football argentino é equivalente ao nosso.

O Independiente, team de cracks carissimos, integrantes do scratch argentino, nada de aproveitavel tem feito. Disciplinado, é todavia parco nas acções ao goal, conforme temos constatado. Possue um center-forward paraguayo Arsenio Erico, typo Caxambú', que veiu precedido de grande publicidade, habilmente machinada pelo sr. Alfonso Doce, o emprezario que tem grande amor ao dinheiro. Com estas e outras publicidades gratuitas, o Independiente vem decepcionando e tanto o Bangu' como o Madureira poderiam jogar com elle.

Assistimos o jogo de domingo e verificamos o seguinte: na primeira phase o Flamengo se apresentou assim: Yustrich; Domingos e Newton; Artigas, Jocelyno e Médio; Sá, Zizinho, Leonidas, Gonzalez e Jarbas. Obteve dois goals de saida, Gonzalez e Leonidas, exercendo dominio absoluto, embora a partida fosse algo aborrecida.

No periodo final o Flamengo andou com menos possibilidades, em face do team inferior que organizou. Marim, Jayme (Naou) substituiram Domingos e Gonzalez facilitando a acção dos contrarios o que apenas se verificou em face do goal obtido por Martinez.

No periodo final o Flamengo se portou fracamente, tendo Leonidas actuado sem apoio, o que não soube o Independiente tirar partido das condições precarias do adversario.

Nem com a pessima actuação de Eduardo Fontes, o juiz que deve ser afastado das nossas canchas, posto que se "parece" com Sandez Diaz nas suas parciaes arbitragens.

De um modo geral a peleja não agradou e nas futuras acontecerá o mesmo, uma vez que espectaculos preparados pelo emprezario Alfonso Doce carecem de senso de esportividade.

Campeonato Sul-Americano de Basketball

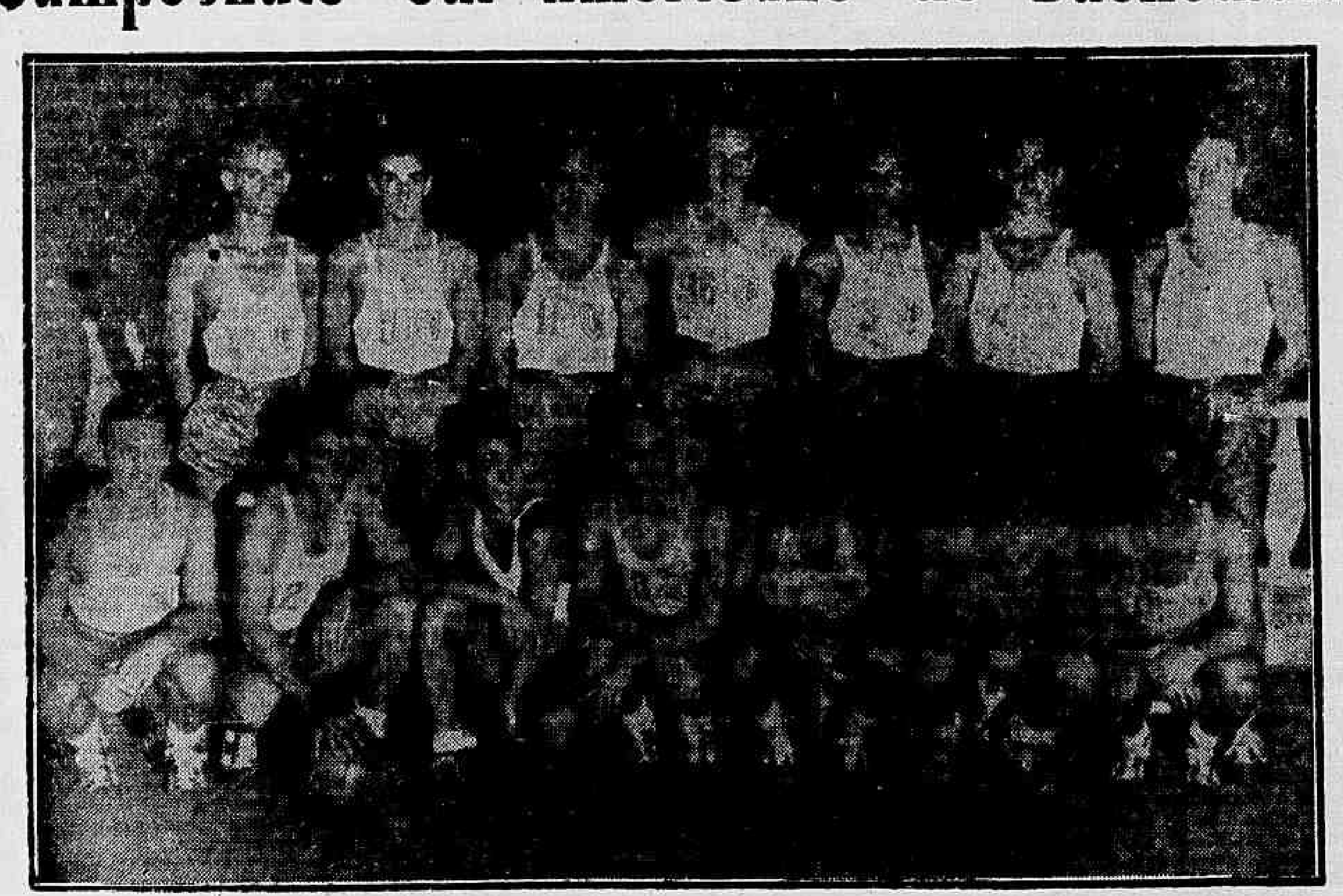

A equipe brasileira de basketball que conquistou o ultimo Campeonato Sul-Americano realizado nesta capital

A Federação Brasileira de Basketball está ultimando todos os preparativos para enviar á delegação Brasileira de Bola ao Cesto que interviu no Campeonato Sul-Americano a se iniciar á 20 do corrente em Montevidéo.

Emquanto que os technicos apuram a forma individual e conjunctiva da equipe, os dirigentes da F. B. B. trabalham activamente na organização da embaixada, e na concessão de licença para áquelles que se ausentarão do paiz.

Approximando-se o dia do embarque, os mentores da entidade da rua do Ouvidor estão tomando todas as providencias necessarias para normalizar a situação de varios azes, afim de que possam participar na data aprazada.

HAROLD OEST SÓ IRA DE AVIAO

Em conversa com o nosso redactor, Harold Oest, o arbitro nº. 1 do Brasil, nos adeanta que esta actualmente impossibilitado de se ausentar do paiz, em vista estar substituindo seu chefe na casa commercial em que trabalha.

Estará comtudo em condições de partir sómente no dia 18 e só seguirá a F. B. B. estiver disposta a custear sua ida por via aerea. Ao que nos parece a F B. B. está com o firme proposito de mandar o "apito de ouro" para o Uruguay, pois assim o querem os "orientaes".

PERIGA A INCLUSAO DE AGENOR NO SCRATH BRASILEIRO

Agenor, o conhecido atacante do Fluminense e que interviu no ultimo Campeonato Brasileiro de Basketball, envergando a camizeta da Federação Athletica dos Estudantes, foi um elemento que bastante impressionou, fazendo jús assim a sua convocação para integrar a selecção nacional.

A sua inclusão no schratch agora está perigando em vista de sua attitude indisciplinar no ultimo jogo do Torneio Aberto realizado pela L. C. B. no gymnasio do Fluminense.

O arbitro da peleja M. R. Santos, de accordo com o codigo de penalidades inseriu na summula a indisciplina do player em questão.

Se a L. C. B. suspendeu o excellente ala tricolor, a F. B. B. não poderá contar com este elemento.

ALCINO VIRA

Contrariando sua propria decisão, Alcino, centro da selecção de São Paulo, resolveu attender a convocação da F. B. B. Será um elemento util para a nossa selecção, pois conforme demonstrou em canchas de Nictheroy, está em condições de augmentar a efficiencia de nossa representação. Se Alcino confirmar suas performances desenvolvidas na vizinha capital, terá elle seu logar garantido no scrath.

CONCENTRAÇAO NO FLUMINENSE

A exemplo do ultimo Campeonato Sul-Americano realizado nesta capital, a F B. B resolveu concentrar todos os players convocados nas dependencias do Fluminense F. C.

Desde hoje os scratchmens estarão reunidos no gremio tricolor. Isto auxiliará bastante o trabalho dos technicos encarregados de preparar a representação nacional.

STROPIANA ENTRE NÓS

Desde hontem encontra-se nesta capital, Stropiana, centro da selecção mineira que jogou no ultimo certame nacional de basketball. Convocado pela F. B. B., o gigantesco basketballer das Alterosas, já se apresentou a entidade cestobolistica.

TREINARAM OS SCRATCHMENS

Verificou-se hontem no gymnasio do Fluminense o segundo ensaio dos basketballers que integrarão a selecção brasileira e sob a orientação da commissão technica os azes se exercitaram não só individualmente como em conjunto.

EMBARQUE A 11 PELO "S. S. URUGUAY"

O embarque da delegação brasileira dar-se-á á 11 do corrente pelo S. S. Uruguay".

De accordo com o programma de datas estabelecida, os basketballerss, somente estarão nesta capital de regresso na quarta-feira de cinzas... Conforme se verifica os players estarão a bordo nos tres dias de Carnaval

BOTAFOGO x INDEPENDIENTE

Quinta-feira proseguirá a temporada internacional de football. O empresario Alfonso Doce fará realizar o encontro entre o Botafogo x Independiente.

Será mais um fracasso devido ás pessimas actuações do Independiente. O Botafogo pisará o gramado disposto á victoria o que não será difficil.

Parece que o juiz "mais Forte" será o tal...

RAIOS X
Exames radiologicos em residencia
Dr. Victor Côrtes
Diariamente de 8 ás 12 e 14 ás 16 horas
RUA ARAUJO PORTO ALEGRE, 70 - 9.º and.
Esquina de Mexico
Tel. 22-5330

A Mutuante S. A.
Leilão de Penhores em 17 de Janeiro ás 13 horas
179, R. 7 SETEMBRO, 179
As cautelas poderão ser resgatadas até a vespera e o catalogo será publicado no "Jornal do Commercio" no dia do leilão.
N O T A — LEILÃO extraordinario em 31 de janeiro

Mais de 25 milhões de kilos de milho exportados por São Paulo

No periodo de maio a novembro ultimo, a exportação de milho da safra paulista attingiu a 25.622.306 de kilos, segundo communicação transmittida pelo sr. Arthur Torres Filho ao sr. Fernando Costa, titular da Agricultura.

A exportação de frutas pelo Porto de Santos

O sr. Arthur Torres Filho, director do Serviço de Economia Rural, informou ao ministro Fernando Costa que foram exportados, pelo porto de Santos, na 1ª quinzena de dezembro, 322.489 cachos de bananas, ... 1.162 caixas de abacaxis e 400 caixas de citrus.

A Lithuania guardará extricta neutralidade

ROMA, 2 (Agencia Nacional, Brasil) — Noticias procedentes de Kaunas, e divulgadas pela agencia italiana "Stefani", annunciam que o presidente do Conselho prounciou um discurso pelo radio, no qual confirmou que o governo da Lithuania guardará estricta neutralidade.

ESCRIPTORIO DE ADVOCACIA
CIVIL, COMMERCIAL E CRIMINAL
Questões Administrativas e Fiscaes — Contratos e Distratos Commerciaes — Defesa em todas as Repartições Federaes e Municipaes — Representantes nos Estados
Drs. Heider Villares Sucena — J. Araujo Villela e Paulo Faria de Mendonça
RUA DO OUVIDOR N.º 183 — 2.º Andar
SALA 204 — TELEPHONE 42-7803

DR. DORMUND MARTINS
Clinica Medica
DR. DORMUND Martins Filho
GYNECOLOGIA E VIAS URINARIAS
Diariamente das 14 ás 19.
Consultorio: SENADOR DANTAS, 118 apto. 614

Agricultura e Criação

AVICULTURA

CRIAÇÃO RACIONAL

A criação de perús, vai tendo tambem um grande desenvolvimento entre nossos avicultores. No cliché acima um magnifico reproductor Mamouth Bronzeado, criação da Fazenda Heliopolis em Nova Iguassú — Estado do Rio

E' commum á todo aquelle que se inicia na avicultura, procurar saber desde logo quaes as raças e variedades recommendaveis. Com o progresso verificado ultimamente na avicultura muita propaganda se tem feito em torno de um certo numero de raças e variedades. Julgando prestar um esclarecimento aos que se queiram dedicar a esse genero de criação é que damos abaixo a opinião de um technico no assumpto na parte que diz respeito a escolha de reproductores.

"Escolher uma raça e variedade somente — affirma. — Mas de uma raça ou variedade transtornará todo o plano e complicará o trabalho de quem desejar fazel-o bem. Conservar sempre portanto, os lotes de gallinhas reproductoras acasaladas com gallos de uma só raça e variedade; é necessario insistir neste importante ponto. A primeira mestiçagem dará, como todos sabem, 1/2 sangue. A segunda mestiçagem, isto é, do mesmo gallo com as descendentes da primeira, dará 3/4 de sangue. O gallo poderá ser trocado, mas é necessario que seja da mesma raça e variedade do primeiro empregado e com as mesmas qualidades já mencionadas.

Seguindo por esse systema, será possivel obter aves de sangue quasi puro, da raça e variedade usada. Entretanto, é melhor não ir além dos 3/4 de sangue, vendendo para o mercado, para alimentação, as gallinhas de 1/2 sangue e de 3/4 de sangue, quando completarem o segundo anno de postura, isto é: quando tiverem approximadamente 30 ou 32 mezes de idade. Observar com attenção quaes as frangas ou as gallinhas que não são boas poedeiras e vendel-as para alimentação. As gallinhas que ficam chocas muitas vezes, são sempre más poedeiras e não convem conserval-as a não ser para servirem de chocadeiras e criadeiras.

Aproveitando esses conselhos que mais uma vez ahi ficam, terão os que estão actualmente a fornecer os nossos mercados grandes possibilidades de maiores lucros e a certeza de não ficarem estacionarios em materia de avicultura. Os consumidores terão melhores productos pelo mesmo preço ou por pouca coisa mais. O productor terá maior lucro porque obtem mais ovos, de melhor qualidade, por serem de maior tamanho; de melhor conservação, por serem inferteis. Os frangos obterão melhor preço nos mercados por serem uniformes e de maior tamanho. As gallinhas vendidas para alimentação quando completarem o segundo anno de postura alcançarão melhores preços por serem maiores e uniformes. Toda a criação será valorizada, portanto, vindo dahi o augmento do lucro do criador. Por esse systema, quando adoptado pelos interessados, daremos um gigantesco e seguro passo em avicultura industrial. Concordamos, em que não é possivel mudarmos completamente e rapidamente o que está estabelecido desde longos annos. "Roma não se fez em um dia". Tenhamos perseverança na execução deste programma e o tempo mostrará como é facil melhorar a criação e augmentar os lucros, mesmo sem alterar em grande parte os methodos actualmente em uso, que não são, positivamente, os mais acertados. Mais uma suggestão: experimentem criar ao mesmo tempo algumas aves puro sangue de raça e variedade que escolherem para fazer a mestiçagem com os communs..."

INFORMAÇÕES UTEIS

O girasól é planta que se cultiva com facilidade; quem tem um espaço capaz de comportar um aviario sempre dispõe de beiras de terreno aproveitaveis, para o plantio de muitas centenas de pés de girasól. Como a sua semente seja oleosa, não deve ser dada em demasia, pois em tal caso além de engordar as poedeiras, podem produzir disturbios de origem gastro intestinal.

Os porcos são animaes muito atacaveis de reumatismo, paralysias e outros males resultantes do rachitismo ou seja deficiencia de calcio e demais elementos.

Os calculos officiaes attribuem ao conjunto de colmeias existentes nos Estados Unidos um valor global de mais de 900 mil contos. Baseia-se este calculo no preço de 8 a 12 dollares attribuido a cada colmeia.

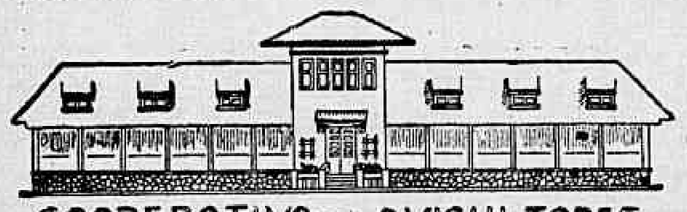

COOPERATIVA DOS AVICULTORES
BEMFICA - Dto FEDERAL
Telephone 28-6718

Autorizada pelo GOVERNO para organizar o
ENTREPOSTO DE AVES E OVOS DO DISTRICTO FEDERAL
Dotada de installações modernas, com aves seleccionadas e chocadeiras para 40.000 ovos

Continua em 1940 a sua grande campanha de
EXPANSÃO AVICOLA
Da LEGHORN BRANCA e do PERU' MAMMUTH BRONZEADO

Preços de reclame
Pintos Leghorn de um dia a 1$200
Ovos de Leghorn — Duzia — 7$000
Perús de um dia a 7$000
Ovos de Perua — Duzia — 42$000
Alimentação balanceada para aves

A COOPERATIVA DOS AVICULTORES,
em 1938 exportou para Londres 100.000 duzias de ovos escolhidos e collocou na praça do Rio 160.000 duzias, somente de seus cooperados

O BRASIL
precisa tomar uma posição de destaque como paiz avicola — pela COOPERATIVA DOS AVICULTORES se conseguirá este ideal

CADA LAVRADOR DEVE SER UM AVICULTOR
Peça informações hoje mesmo á
COOPERATIVA DOS AVICULTORES
LARGO DE BEMFICA — TEL. 28-6718
RIO DE JANEIRO

Tachygraphos
obtêm bons empregos
CURSO PRATICO E EFFICIENTE: Rua 1.º de Março n.º 6-2.º andar, sala 4 (Edificio do Paço)

DR. NEWTON MOTTA
(Cirurgião do Hospital S. Francisco e da Caixa da City; ex-Chefe dos Serviços de Gynecologia e Obstetricia da Benefic. Hespanhola)
OPERAÇÕES — DOENÇAS DE SENHORAS — PARTOS
Consultorio: Rua Ouvidor, 164-1.º sala 41
Terças, quintas e sabbados — 2 ½ ás 4 —
Attende chamados
Tel. 28-6282

Como Tratar os Coqueiraes

BOAS PRATICAS -- BONS CONSELHOS

Pelo agronomo Pimentel Gomes
Director da Escola Agronomica do Nordeste

Uma visita aos nossos coqueiros mostra quanto é pequena a producção de côcos por unidade de superficie. Emquanto na India os inglezes conseguem colher, em média, 120 côcos por anno, a nossa producção não deve ultrapassar 16 a 32. E coqueiros ha que não produzem mais de oito. E outros nada produzem.

Em geral, não ha uma selecção cuidadosa na escolha dos côcos destinados ao plantio; nos canteiros não se seleccionam, no momento da muda para o logar definitivo, as plantas capazes de produzir grandes safras (e estas são facilmente reconheciveis); o plantio é, muitas vezes, mal feito, havendo quasi sempre uma economia exaggerada de terreno; as culturas são abandonadas e cobrem-se de hervas damninhas, quando não são as proprias arvores derribadas que rebentam vigorosamente dos tocos que permanecem vivos; nas colheitas cortam-se folhas que ainda são uteis para a planta, diminuindo assim o seu vigor, a sua productividade; ninguem pensa em adubação em regra; o combate ás pragas é inexistente.

Compreende-se, assim, por que os nossos coqueiros apresentam, ás vezes, aspectos de accentuada decadencia e porque produzem relativamente muito pouco.

Coqueiros productivos são os platntados em terras não encharcadas, mas onde haja humidade sufficiente e bem tratados. Os coqueiros devem ser limpos. Isto consegue-se facilmente desde que se empregue a grade de disco, em passagens varias e bem feitas.

Na colheita evita-se tirar côcos verdes, e na limpa se retiram apenas as plamas seccas. A palma deve cair naturalmente. O coqueiro permitte que ella se desprenda, quando não mais necessita della. Emquanto a palma está presa ao coqueiro, tem sua utilidade. A principio, é o laboratorio chimico do coqueiro, onde a seiva bruta se transforma em seiva elaborada. Quando entra em decadencia emigram da palma para o coqueiro phosphatos e saes potassicos. Depois do coqueiro ter retirado da palma tudo o que ella póde dar, esta desprende-se e cae. O corpo de folhas maduras impedirá, pelo menos, que o coqueiro retire das palmas, depois de colubilizados, os seus phosphatos e potassos, saes que muitas vezes são relativamente raros no solo e que são indispensaveis á vida das plantas.

Ademais, o côrte das palmas maduras tem outro defeito. O cacho repousa no peciolo da palma. Cortada a palma, fica o cacho pendente soffrendo torções no pedunculo. A seiva circula com difficuldade. Muitos côcos, insufficientemente alimentados, caem immaturos. A safra soffre uma reducção não desprezivel.

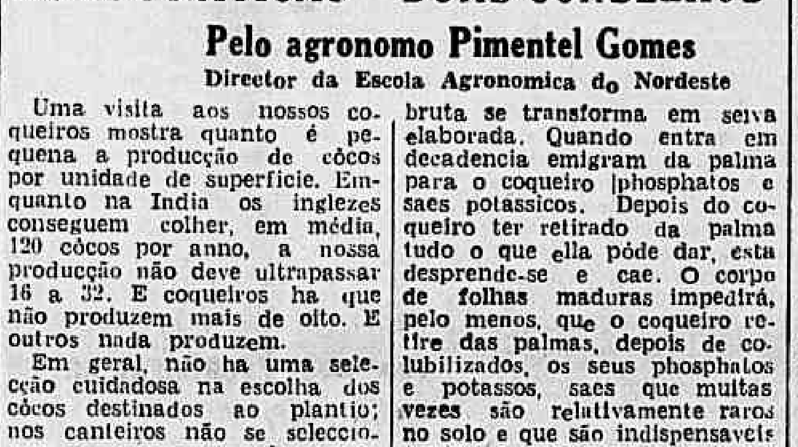

No archipelago Malaio, a cultura do coqueiro constitue uma das industrias de maior importancia. Esta importancia, é devida em grande parte aos systemas de cultura e industrialização introduzidas por inglezes, proprietarios de grandes plantações

Todas as terras, com excepção das extraordinariamente ferteis, e estas são rarissimas, precisam de adubos. Um solo considerado fertil, cuja safra satisfaz ao proprietario, quando adubada produzirá safra muito maior e lucros maiores. E' muito mais racional plantar bem uma pequena área de facil controle, do que ter grande área em cultivo, produzindo pouco. Os lucros, no primeiro caso, são maiores do que no segundo.

Todo coqueiral deve ser adubado uma vez por anno. Em setembro ou em março. Ha muitas formulas de adubação para coqueiral. Vejamos algumas. Nas nossas prajas, onde se encontram os coqueiraes maiores e melhores, o mar lança, em épocas determinadas, enorme quantidade de algas. E as algas constituem optimo adubo para coqueiro. Colhidas, são postas a seccar. Descobrem-se depois as raizes do coqueiro num circulo cuja áarea do tronco á extremidade do circulo deve medir um metro e meio de comprido. Espalha-se a alga em quantidade sufficiente e cobre-se. O effeito é lento, mas certo.

A alga se decompõe dentro de alguns mezes, fornecendo então á planta materia organica e saes de sodio, de phosphohro, de potassio, etc.

Emprega-se tambem a seguinte mistura, por coqueiro adulto:

Estrume de curral ..	4 latas
Cinza	1,5 lata

Mistura-se bem o estrume e a cinza e faz-se a applicação.

Effeito lento embora mais rapido do que no primeiro caso.

Póde-se ainda usar por coqueiro:

Esterco de curral ..	4 latas
Torta de mamona ..	1,25 kgs.
Farinha de peixe ..	1 "
Farinha de osos. ..	3 "
Kainit.	1,5 "
Sulfato de potassio.	0,5 "

Esta formula tem sido usada em Ceylão, com bom resultado.

Entre nós já fiz algumas experiencias de adubação de coqueiros.

Nem sempre, porém, a adubação tem tão grandes effeitos. A's vezes o coqueiral se encontra em solos physicamente improprios para esta planta. Ou em terras encharcadas. Ou em terras muito seccas. Ou o coqueiro descende de coqueiro muito pouco productor. Os as pragas destróem os beneficios da adubação.

E coqueiros praguejados são muitos no nosso litoral.

Muitos são os insectos que se hospedam nos coqueiros. Ha, por exemplo, o grande escarabrideo dycuculionideos "Rhina barbirostris", "Rhinchophorus palmarum", o leodoptero rhopalocero, "Brassolis astyra", os cheysomelideos hispineos, "Mechistomela corallina" e "Mesittomela marginata". Todas estas pragas podem ser combatidas com exito.

DR. DORMUND MARTINS
Clinica Medica
DR. DORMUND Martins Filho
GYNECOLOGIA E VIAS URINARIAS
Diariamente das 14 ás 19.
Consultorio: SENADOR DANTAS, 118 apto. 614

SUINOCULTURA

A ESCOLHA DO VARRÃO

Na criação de suinos o criador tem de dar aos reproductores a mesma attenção, na sua escolha, como o faria para qualquer outra especie.

Do bom reproductor depende em grande parte o lucro do criador. Animaes que descendem de reproductores mestiços ou secundarios são tão prejudiciaes ao exito economico do emprehendimento como se fossem atacados de uma doença incuravel, capaz de lhes atrasar o desenvolvimento para toda a vida.

A influencia do varrão ou varrasco sobre um grande numero de individuos demonstra logo a importancia fundamental que tem a sua escolha para o rebanho, uma vez que, como é sabido, a sua prole póde ultrapassar facilmente a cifra annual de 500 leitões e que estes recebem directamente a sua boa ou má influencia, dizendo-se, por tal motivo, com bastante acerto, que "o macho" é a metade do rebanho.

Um bom "pedigree", ainda que por si só não dê garantias sufficientes ao criador, pois, como em todas as coisas da vida, o seu valor é relativo, pelo menos lhe augmenta as probabilidades de exito, conforme asseguram as leis da hereditariedade. Dahi o seu uso official corrente, com o fim unico de evidenciar que o animal é capaz de transmittir aos seus descendentes esta ou aquella corrente sanguinea com com as suas qualidades, sem, comtudo, garantir semelhante transmissão. Não fôra isto e a criação não seria uma arte cheia de difficuldades e imprevistos, que exige do bom criador o verdadeiro senso de criar, para orientar os apparelhamentos mais convenientes entre animaes escolhidos quasi que por uma verdadeira intuição que lhe é nata e que faz o segredo da sua criação, assim como o faz prever maravilhosamente o real valor de cada animal e o partido que delle poderá tirar. A falta desse senso pratico de criar e dessas qualidades intuitivas, não permitte senão a criação de animaes mediocres, ainda que os seus reproductores sejam possuidores da mais alta linhagem.

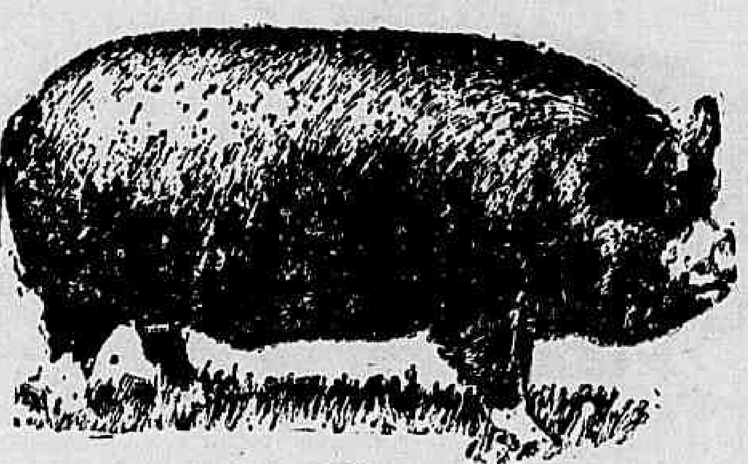

Varrasco Berkshire, typo moderno

O macho deve ser escolhido, de preferencia, quando proveniente de uma porca boa criadeira, prolifica, boa leiteira e com crias uniformes, e que se reconhece pelo estado geral dos leitões, por serem qualidades que se transmittem facilmente por herança. Devem ser evitados os filhos de primeira gestação e de animaes velhos, porque, quasi sempre, são productos fracos.

Emquanto o reproductor serve a contento, deve-se conservar o o maior tempo possivel, evitando-se, no entanto, os funestos resultados de uma estreita consanguinidade. Reformar um varrão conhecido para recorrer-se a outro que ainda não deu provas de sua capacidade, é sempre operação arriscada. O macho póde começar a fazer a monta a partir de 8 a 12 mezes e servir vantajosamente até 6 ou mesmo 10 annos de idade, conforme a sua raça. Infelizmente, nem sempre taes idades podem ser attingidas. Algumas vezes se é forçado a reformar um bom verrasco, devido ao seu grande peso ou por elle se ter tornado mau e perigoso, em virtude de modificações soffridas no seu caracter, não obstante será um optimo raçador.

A escolha do varrasco não deve ser feita com o fim unico de augmentar a quantidade do rebanho, mas, e principalmente, com o do aperfeiçoamento deste, e quanto melhor elle preencher este objectivo, tanto maior é o seu valor.

Preferem-se os varrões que tenham bem nitidos todos os attibutos de masculinidade, exigindo alguns autores a presença de um grande numero de tetas rudimentares, tidas como bom signal de prolixidade e de formação de boas criadeiras.

O raçador deve ser mantido em boas carnes, sem excesso de gordura, e dahi o cuidado que se deve ter com a alimentação, a hygiene e o exercicio, sendo, por isto, o regimen mixto o que melhor lhe convem.

O criptorchidio é infecundo; o monorchidio é fecundo, mas, em geral, muito excitavel, irascivel e turbulento. Esta anomalia se transmitte facilmente aos seus descendentes, e o monorchidio engorda mal e produz uma carne com todos os caracteristicos de animal inteiro, donde os riscos de rejeição pela inspecção veterinaria, nos matadouros. Dahi a necessidade do afastamento de taes reproductores, que devem ser sacrificados o mais cedo possivel.

Com os progressos agricolas as raças melhoradas gozem cada vez mais da preferencia dos criadores, devido ás enormes vantagens da precocidade, apesar da maior rusticidade e do melhor sabor da carne das raças commum.

Da mesma maneira que para as outras especies animaes, a escolha dos reproductores é de capital importancia para o valor futuro da criação e deve merecer a maior cautela por parte do criador.

Os reproductores devem se approximar, tanto quanto possivel, do prototypo de perfeição da raça escolhida, devendo além disto ter saúde perfeita, rusticidade adequada, boa idade, grande prolixidade, regularidade nas fecundações, alta precocidade e rendimento na matança.

Emfim, na escolha de um bom reproductor, o criador deve basear-se nas garantias do seu "pedigree" e, quando possivel, da sua descendencia.

Uma pequena falta de argucia, uma pequena negligencia na observancia de qualquer destes pontos, póde bastar para comprometter seriamente todo um rebanho. Assim, entre um bom animal, portador de um optimo "pedigree", e outro de conformação excepcional, mas de origem obscura, o criador arguto e conhecedor do seu officio dá sempre preferencia ao primeiro, não obstante a brilhante apparencia do segundo. Por se deixarem guiar somente por alguns factores, sem tomar os outros na devida consideração, não são poucos os criadores que muito caro têm levado ao desbarato completo rebanhos já possuidores de qualidades accumuladas durante muitas gerações.

Numa escolha, sobretudo quando se tratar de selecção de animaes de escol, nenhuma regra, quer de zootechnia, quer de hygiene ou de alimentação, póde ser transgredida impunemente. E' necessario, ainda, que o criador possua um conjunto de faculdades que sómente podem ser adquiridas após uma longa pratica e uma constante e sagaz observação de officio.

E' esta a razão e a vantagem da divisão do trabalho, unico meio de de facilitar a formação de especialistas em cada ramo de pecuaria.

A escolha dos varrascos e das porcas destinadas á reproducção é, como já vimos, de importancia capital para o bom andamento de uma criação, maxime a do varrasco, do qual, é claro, depende em virtude da sua influencia genesica sobre uma enorme prole, a boa ou má qualidade dos productos.

Como se vê, a criação de porcos tem as suas exigencias. A compensação que ella dá aos criadores é, porém, tão grande que justifica as despesas e os trabalhos a que obriga o criador.

SOCIAES

ANNIVERSARIOS

. FAZEM ANNOS HOJE: — Senhorinhas: Dinorah de Carvalho Pereira Rego, Maria de Andrade Ramos, Maria de Leonora de Assumpção; senhores: dr. Antonio de Vilhena Soares, Hermogenes Valle de Almeida, Aristarcho da Graça Souza, Alvaro Reis, coronel José Soledade, consul Alberto Gracie, Alencastro Guimarães.

FIZERAM ANNOS HONTEM: — Senhorinha Almeia de Mello Franco; senhores: desembargador Gumercindo Ribas, dr. Bulhões Pedreira, coronel Cunha Barros, professor Leitão da Cunha, dr. Plinio Pinheiro Guimarães, Francisco Sampaio, dr. Orlando Villela, dr. Reynaldo de Lamare, dr. José Pedro de Abreu e Lima.

— Fez annos hontem o professor Raul Leitão da Cunha, reitor da Universidade do Brasil. Por motivo dessa data foi o illustre mestre muito felicitado, tendo sido celebrada no altar-mór da Egreja da Candelaria, ás 11 horas, missa em acção de graças, promovida pelo Directorio Central de Estudantes.

— Fez annos hontem o sr. Claudionor José Cabral, auxiliar do serviço telegraphico da presidente da Republica. O anniversariante, que dispõe de largo circulo de amigos, foi vivamente felicitado pelo transcurso da feliz data.

CASAMENTOS

Realizou-se hontem, na pretoria do Palacio da Justiça, em Nictheroy, o casamento do sr. Castellar Gonçalves Linhares com a senhorinha Elizabeth Werther, filha do commandante Henrique Werther e de d. Lucilia Manso Werther, já fallecida. Paranympharam o acto, por parte do noivo o dr. Arthur Cavalcanti, medico da Assistencia Municipal do Rio de Janeiro, e senhora, e por parte da noiva, o sr. João Rodrigues da Silva e senhora.

ARMANDO PEREIRA-ALZIRA MOREIRA — Será realizado amanhã, quinta-feira, o enlace matrimonial do dr. Armando Pereira, secretario do "Correio da Noite", com a senhorinha Alzira da Silva Moreira, filha da viuva Maria Alves Moreira. O acto civil terá logar ás 13 horas, na 2.ª Pretoria, devendo servir de padrinhos do noivo o dr. Mario Magalhães e sra., e da noiva o sr. Roberto Alves de Carvalho, director da Cia Lopes Sá, e sra. A cerimonia religiosa será na Matriz de São Christovão, ás 18 horas, sendo padrinhos do noivo o dr. Benedicto Ultra e a dra. Diva Jabor e da noiva o sr. Roberto de Carvalho e sra. Os noivos receberão cumprimentos na Egreja.

REUNIÕES

Hoje, ás 17 horas, no Club Militar, em sessão literaria organizada por uma commissão de escriptores e sob o patrocinio do general Meira de Vasconcellos, presidente do referido Club, o poeta Faustino Nascimento fará a leitura de seu novo livro de versos "Rythmos do Novo Continente", a apparecer dentro de poucos dias. Fazendo uma saudação ao poeta, em nome da commissão fallará os escriptores Othon Costa e Admar Cruz.

CLUB DOS "40" — Iniciando os seus trabalhos, para o baile a fantasia que a 27 do corrente fara realizar no Theatro Alhambra, o "Club dos 40" essa agremiação de jovens da nossa melhor sociedade, offerece á imprensa um cock-tail palestra, momento esse em que o beneplacito de nossos periodicos vem garantir o successo absoluto daquella grandiosa festa.

Essa agradavel reunião terá logar no dia 6 (sabbado) na elegante séde do "Club dos 40" á rua Alvaro Alvim nº 24. 2.º andar.

DIPLOMATICAS

Afim de assumir o seu posto de embaixador do Brasil em Londres, seguirá no proximo dia 22 para a Europa, pelo "Conde Grande", o sr. Moniz de Aragão.

— Sabbado á noite o embaixador francez e a sra. Jules Henry offereceram, na sede da Embaixada, um jantar ao embaixador da Belgica, que dentro em breve retornará á sua patria.

Estiveram presentes innumeras figuras do corpo diplomatico, entre as quaes os embaixadores da Grã-Bretanha e dos Estados Unidos.

BANQUETES

COMMENDADOR ARTHUR DE CASTRO — E' hoje, dia 3 que se realiza o banquete com que, por iniciativa dos socios do Club Gymnastico Portuguez, aquelle club, a sociedade brasileira e a colonia portugueza domiciliada no Rio homenagearão o commendador Arthur de Castro.

Figura que tem se distinguido por uma serie de serviços aos seus compatriotas e aos de sua familia, sendo cidadão carioca por decreto municipal, o commendador Arthur de Castro receberá na data de hoje as homenagens dos seus amigos brasileiros e portuguezes.

FESTAS

CLUB DE SÃO CHRISTOVÃO — A batalha de confetti, que o Club de São Christovão realiza domingo, 7, em homenagem ao Club Municipal, promette alcançar grande successo, taes são os preparativos que a incansavel directoria da tradicional sociedade vem fazendo para receber condignamente os seus co-irmãos.

RECEPÇÕES

O tenente-coronel Attila Magno da Silva e sua esposa d. Laura Gameiro Magno da Silva, por motivo do anniversario natalicio do seu filho Carlos Alberto, 4º annista do Collegio São Bento, offerece hoje, ás pessoas de suas relações de amizade e aos numerosos amiguinhos do anniversariante, uma recepção no palacete de sua residencia.

FORMATURA

A turma de Contadorandos do Instituto Superior de Preparatorios colará grão hoje.

A's 11 horas terá logar a missa festiva na Egreja da Candelaria e ás 17 horas no salão nobre do Instituto Nacional de Musica serão entregues os diplomas.

Da referida turma faz parte o nosso prezado companheiro Walter José Paulon que por auspicioso motivo será alvo de innumeras manifestações.

LUTO

MISSAS

Será rezada hoje ás 9 horas no altar-mór da Cathedral Metropolitana, a missa de 7.º dia por alma do sr. José de Assis Moraes Cardoso, mandada celebrar pelo seu irmão, Francisco Moraes Cardoso.

LIVROS NOVOS

— A VIDA DE PASTEUR — *René Vallery Radot* — 2.ª *edição* — Vecchi Editor — Rio, 1939.

"E' a vida de um homem simples que pela intelligencia genial empregada exclusivamente em bem da humanidade, chegou a realizar uma das obras mais portentosas de todos os seculos, revolucionando sciencias e criando outras ainda em completo desconhecimento". Estas foram as palavras de um dos muitos criticos brasileiros que leram e escreveram sobre "A Vida de Pasteur", livro de que a primeira edição, saida em novembro de 1938, em maio de 1939 estava completamente esgotada e do qual acaba agora de ser lançada a 2.ª edição.

O successo que coroou a publicação desta obra em portuguez é dos mais lisonjeiros para nós; trata-se de uma biographia de indiscutiveis meritos; é de facto um livro que pelos grandes ensinamentos humanos que comporta, deve estar em todas as mãos; um bello catecismo para os jovens e um espelho para os adultos.

Altemiro Antonio de Abreu

✝

Secundino Antonio de Abreu e Elvira Vieira de Abreu convidam amigos e parentes para assistir á missa de 30.º dia que mandam celebrar no dia 4 do corrente (amanhã, quinta-feira), ás 8,30 horas na igreja São Luiz Gonzaga, em Madureira. Antecipam seus agradecimentos a todos quantos participarem desse acto religioso.

Caixa Economica do Rio de Janeiro

LEILÕES

Os leilões das diversas Agencias de Penhores, no mez de JANEIRO, serão realizados nas datas abaixo:

Dia 5 — AGENCIA BANDEIRA/PENHORES — (Joias e Mercadorias).

Dia 11 — AGENCIA SETE DE SETEMBRO — (Joias e Mercadorias).

Dia 18 — AGENCIA IMPERATRIZ LEOPOLDINA — (Joias e Mercadorias).

Dia 25 — AGENCIA CENTRAL E ROSARIO — (Joias).

Todos os leilões serão realizados á Rua Sete de Setembro n.º 203-1.º andar e os lotes serão expostos no referido local desde ás 11 horas da vespera da realização de cada leilão.

IMPERIO

A 20th Century Fox apresenta

Spencer Tracey em

Aventuras de Stanley e Livingstone

Ás 14 - 16 - 18 - 20 e 22 horas

POLTRONA 2$

Novidades Medicas

DR. CLOVIS DE ALMEIDA — "INJECÇÕES PROSTATICAS" — CIVILIZAÇÃO BRASILEIRA

Recebemos e agradecemos o volume intitulado "Injecções Prostaticas", de autoria do conhecido especialista e cirurgião da Assistencia Publica, dr. Clovis de Almeida, nome que desfruta nos nossos meios medicos de grande e real sympathia.

Autor de varios trabalhos da especialidade genito-urinaria, o dr. Clovis de Almeida, ultimamente, dedica-se ao estudo de therapeutica das enfermidades da prostata, acabando por apresentar o livro em apreço que, divulga o novo processo de tratamento por meio de injecções feitas directamente na glandula prostatica.

A monographia em apreço, vem prefaciada pelo dr. Augusto Paulino, nome acatado em nossos meios scientificos e emerito professor da Universidade do Brasil, contendo 110 paginas e varias illustrações de cortes e instrumental preferido.

COMPANHIA PETROLIFERA

COPEBA

reconhecida officialmente pelo Conselho Nacional de Petroleo

Av. Rio Branco, 50

23-4170

CLINICA — de — VIAS URINARIAS

DR. SAMPSON F. PINTO

R. 7 de Setembro 180-1º

14 ás 18 hs. — Tel. 22-2595

THEATRO

"Tem Marmelada", no Recreio, com Alda Garrido e Aracy Cortes, é uma peça para os turistas

Alda Garrido

Uma verdadeira revista para turistas é "Tem marmelada", peça carnavalesca que a parceria mais famosa de todos os tempos do theatro popular, Carlos Bittencourt e Cardoso Menezes, escreveram especialmente para a temporada de Momo em 1940, e para a reentré de Aracy Cortes no elenco de Alda Garrido, facto inedito da vida do nosso theatro. O triumpho de Aracy Cortes ao lado de Alda foi definitivo, chegando a cantar cinco vezes seguidas em cada sessão o seu estupendo samba. Tambem Alda, em varios sketchs consegue apresentar o cartaz mais alegre da temporada. Affonso Stuart, Estevam Mattos, Walter d'Avila, Armando Ferreira, Oscar Cardona e Evilazio Marçal, conseguem trazer a sala numa alegria louca. Todas as marchas e sambas deste carnaval estão em "Tem marmelada", que apresenta tambem a collaboração de outros artistas como Henriqueta Romanita, Gaby Miranda, Sonia, Pola Leste, Leonor Barreto, Marieta e Luiz Octavio, nos mais variados papeis.

O ANNIVERSARIO DE BILINHA D'AVILA

Foi uma festa encantadora a que se realizou ante-hontem em homenagem a Bila Mangranell D'Avila, estrella do Theatro Infantil. A sua residencia á Avenida Gomes Freire se encheu de verdadeira multidão de amiguinhos e fans, a quem ella offereceu uma mesa de doces. Dentre outras pessoas vimos a estrella Alda Garrido, actor e ensaiador Olavo de Barros, maestro Aymberé, actriz Alicinha Archambeau, critico José L. Palhano, actor Armando Ferreira, actriz Rosa Sandrini, escriptor José Wanderley, o nosso redactor José Lyra, padrinho da interessante anniversariante, além de outras pessoas de theatro e da sociedade carioca que foram cumulados de gentileza pela distincta familia Avila, onde se encontram o actor Walter, a actriz Beatriz e a sympathica e conhecida actriz Emma D'Avila, madrinha de Bilinha, a quem foram offertados os mais variados e ricos presentes e enviados innumeros telegrammas, cartas, cartões e telephonemas.

"MILLIONARIO SEM VINTEM" AMANHÃ NO CARLOS GOMES EM "MATINE'E DA MOCIDADE"

Depois de amanhã "Vida Nova"

Mais um espectaculo de primeira ordem apresentará depois de amanhã, 6ª feira, a Companhia Mesquitinha - Alma Flora, no Theatro Carlos Gomes, da Empresa Paschoal Segreto. Subirá á scena pela primeira vez a engraçadissima comedia "Vida Nova" de João Candido Ferreira e uma das peças de maior successo do repertorio dos dois queridos artistas. "Vida Nova" terá esta distribuição pela ordem de entrada em scena: "D. Augusta" — Antonia Marzullo, "Cap. Anacleto" — Manoel Pêra; "Rosalina" — Dinorah Marzullo; "Balthazar" — Mesquitinha; "Judith" — Alma Flora; "Antonietta" — Zilza Salaberry; "Dr. Jorge" — Raphael de Almeida; "Octavio" — Mario Salaberry; "Rita" — Maria Costa. Amanhã ás 16 horas haverá outra "Matinée da Mocidade" a preço reduzido, desta vez com a ultima representação da hilariante comedia "Millionario... sem vintem", do victorioso escriptor Raymundo Magalhães Junior. A' noite, em duas sessões "Na curva da Gloria", de Armando Gonzaga.

TERMINOU A TEMPORADA DA COMPANHIA TYPICA DE ESPECTACULOS MUSICADOS, NO THEATRO MODERNO

Após ter trabalhado quasi 10 mezes no Theatro Moderno — que inaugurou — a Companhia de Espectaculos Typicos Musicados encerrou no dia 31 sua temporada de 1939. Durante todo este mez destinado aos folguedos carnavalescos o Theatro Moderno não funccionará, devendo em fins de fevereiro ou começo de março reabrir suas portas para sua nova e auspiciosa temporada artistica.

Trabalhos realizados pelo Serviço Antivenereo das Fronteiras no mez de novembro ultimo

Segundo dados enviados ao ministro da Educação, sr. Gustavo Capanema, o Serviço Antivenereo das Fronteiras que superintende 12 dispensarios localizados em numero igual de cidades differentes do Estado do Rio Grande do Sul, teve no mez de novembro ultimo o seguinte movimento: doentes matriculados 546; curativos 1.491; reações sorologicas 1.443; pesquizas microscopicas 55; injecções 18.186; exames de urina 1.045; consultas a venereos... 22.676.

METRO

PASSEIO, 62 - TELS. 22-6490 e 6141

Dotado de apparelhamento de AR CONDICIONADO e luxuosas poltronas estofadas.

HOJE — MEIO DIA — 14 - 16 - 18 - 20 E 22 HORAS

2 Ultimos dias

Robert TAYLOR · Hedy LAMARR

FLOR DOS TROPICOS

PROHIBIDO P/ MENORES ATÉ 10 ANNOS

POLTRONA 4$400 — ESTUDANTES 2$200

Nenhum film estreado no "Metro" será exhibido em outros Cinemas do Rio antes de passados 60 dias de suas exhibições neste Cinema.

6.ª FEIRA!

UM MILAGRE DE TECHNICA! gloriosamente electrisante!

WALLACE BEERY

O DRAMA DE UMA FLOTILHA SUICIDA!

"CAPITÃO THORSON"

"Thunder Afloat"

HOJE — As 20 e 22 horas — HOJE

CONTINUAÇÃO DO FORMIDAVEL SUCCESSO DE

ALDA GARRIDO e ARACY CORTES

EM

Tem Marmelada!

Revista Carnavalesca da parceria BITTENCOURT - MENEZES

SABBADO — As 16 horas: MATINÉE DA MOCIDADE a Preços Reduzidos

TEATRO RECREIO

THEATRO CARLOS GOMES

HOJE — As 20 e 22 horas — O SUCCESSO DA SEMANA

Mesquitinha -- Alma Flora

"NA CURVA DA GLORIA"

de Armando Gonzaga

AMANHA, ás 16 horas — MATINÉE DA MOCIDADE

MILLIONARIO SEM VINTEM

de Raymundo Magalhães Jr. — POLTRONA 3$300

A' NOITE — em duas sessões: NA CURVA DA GLORIA

SEXTA-FEIRA: VIDA NOVA, de J. C. Ferreira

O encerramento das aulas do Lyceu Industrial de Sergipe

O director do Lyceu Industrial de Sergipe levou ao conhecimento do ministro da Educação, em relatorio, as occorrencias do mez de novembro ultimo no referido educandario federal, inclusive os resultados das actividades escolares do anno.

O Lyceu, que tem sua séde em Aracaju', funccionou durante o aludido periodo com 289 alumnos no curso diurno e com 26 no nocturno, verificando-se no primeiro a frequencia total de 5.101, com a média de..... 221,779 e no segundo a frequencia total de 1.509, com a média de 65,607.

As officinas executaram encommendas no valor de ...... 4:582$000, sendo recolhida á Delegacia fiscal do Thesouro Nacional naquelle Estado, a quantia de 1:543$500.

Aos alumnos do curso diurno foram distribuidas 5.101 merendas importando a despesa em 2:652$500.

A promoção dos differentes annos do curso processou-se da seguinte maneira: do 1º anno para o segundo 43 alumnos; do 2.º para o 3.º 31 alumnos, do 3.º para o 4.º 12 alumnos, do 4.º para o 5º 3 alumnos e do 5º para o 6º 2 alumnos. Terminaram o curso profissional de letras 5 alumnos.

Clinica Medico Cirurgica — do —

DR. AMERICO CAPARICA

CONSULTORIO

RUA VISCONDE DO RIO BRANCO, 31

Elevador - Telep 22 2949

Diariamente das 4 ás 7 hs

RESIDENCIA:

R. PAULO FRONTIN, 103 2.º andar — Tel. 22-7894

CASA GUIOMAR

CALÇADO "DADO"

FOI, E' E SERA' A MAIS BARATEIRA DO BRASIL — LANÇA NO MERCADO NOVIDADES DE SUA CRIAÇÃO

Branco; azul ou rosa; sola crepe e cortiça
De 17 a 22 . . . . 18$
De 23 a 27 . . . . 20$

40$ "TRES CORES" AZUL; BRANCO E VERMELHO.
De 28 a 33

Verniz preto; ou bufalo branco
De 23 a 26 . . . . 20$
De 27 a 32 . . . . 25$

Branco; rosa; azul ou verniz preto
De 18 a 26 . . . . 17$
De 27 a 32 . . . . 20$

60$ "ANNABELLA"
Branco, azul ou preto
De 32 a 38

Branco ou verniz preto
De 18 a 27 . . . . 20$
De 28 a 33 . . . . 30$

Laranja verniz preto ou branco
De 18 a 26 . . . . 17$
De 27 a 32 . . . . 20$

45$ "CORTIÇA
Laranja; azul; branco
De 32 a 38

18$ VERNIZ PRETO OU NACO BRANCO
De 18 a 27

20$ CAMURÇA AZUL OU VERMELHA
De 18 a 22

Branco azul ou preto
De 28 a 32 . . . . 32$
De 33 a 38 . . . . 35$

Laranja ou branco
De 18 a 26 . . . . 17$
De 27 a 32 . . . . 20$

PORTE DO CORREIO: Alpercatas . . . . 1$500
Sapatos . . . . 2$000

REMETTEM-SE GRATIS CATALOGOS ILLUSTRADOS

JULIO N. DE SOUZA & CIA.

AV. PASSOS, 120 — RIO — TEL. 43-4424

Continuam Intensas as Actividades Aéreas Sobre o Mar do Norte

Diario Carioca

Anno XIII — Numero 3.548 Rio de Janeiro, Quarta-feira, 3 de Janeiro de 1940 Praça Tiradentes n.° 77

Os aviões inglezes atacaram na bahia de Heligoland, navios allemães camouflados, que registavam a approximação das forças inimigas

LONDRES, 2 (U. P., agencia norte-americana) — Emquanto a aviação allemã se dedica a infrutiferos bombardeios nas ilhas Shetland, os patrulhas de segurança das forças aereas britannicas de regresso de seus vôos regulares sobre a Allemanha informaram que na bahia de Heligoland tinham notado a presença de navios germanicos perfeitamente camouflados, cuja missão consistia em informar ás autoridades competentes a approximação de qualquer apparelho de bombardeio.

Essas unidades da marinha allemã desempenham o mesmo papel que as "torres fluctuantes" utilizadas pelos republicanos hespanhoes para communicar a vinda dos aeroplanos nacionalistas procedentes de Malhorca.

Segundo referem os pilotos britannicos os referidos navios germanicos actuam como signaleiros e indicam instantaneamente ás baterias da costa a imminente chegada dos apparelhos inimigos. Por essa fórma muitas vezes os aviões britannicos não atacaram os barcos disfarçados, suppondo-os navios neutros. Quando tinham a certeza de que se tratava de unidades da marinha germanica, os atacavam bombardeando-os e metralhando-os, mas em caso de duvida preferiram deixal-os em paz.

Diz-se nos circulos responsaveis desta capital que a tactica dos aviões britannicos foi muito satisfatoria em seus resultados, pos permittiu que diminuisse consideravelmente a actividade da aviação allemã, que agora se dedica a collocar minas por meio de paraquedas.

As patrulhas de segurança não soffreram perdas no desempenho de sua missão e por esse motivo organizaram-se outras novas para proteger a frota pesqueira contra os ataques dos "Dorniers". Os apparelhos britannicos de patrulha, que são conhecidos pela denominação jocosa de "Arenques Voadores", não encontraram nenhum apparelho allemão que lhes offerecesse luta.

Os contingentes aereos de vigilancia dependentes do commando da Costa não estiveram ociosos nestes dias de festa, antes pelo contrario nos tres ultimos, 270 apparelhos patrulharam as costas e o mar afim de evitar qualquer surpresa. Sabe-se que o Ministerio da Aeronautica não confirmou a noticia de que dois dos aviões allemães que atacaram as ilhas Shetland teriam sido derrubados, pois ninguem viu afundar esses aeroplanos nem se encontraram despojos dos mesmos. Acredita-se entretanto que os aeroplanos allemães ficaram seriamente avariados.

Esta manhã outro avião germanico voou sobre as ilhas Shetland, porém sem atacal-as. Essas ilhas constituiram um ponto de concentração dos comboios maritimos que atravessavam o Mar do Norte entre a Grã Bretanha durante a guerra européa.

Os Russos Continuam Atacando Em Massa as Fortificações Finlandezas

(Conclusão da 1.ª pagina)

ultimos dias, o bombardeio methodico que caracterizou as jornadas anteriores. As autoridades annunciaram hoje a applicação de novas regulamenta. ções tendentes á conservação dos artigos de primeira necessidade e do combustivel, incluindo a eliminação do tradicional "Smoerggasbord" caracteristico prato dos paizes nordicos, que á base dos mais variados fiambres, acompanha suas refeições. Em virtude disso, ordenou.se aos hoteis e restaurantes que sirvam comidas simples, embora as proporções continuam sendo abundantes, pois na realidade não se nota escassez de viveres.

Ordenou.se tambem aos proprietarios de casas de apartamentos que nos que estejam desoccupados seja mantida uma temperatura ligeiramente superior a 0 gráos centigrados, embora quando nos occupados deve ser adequada ás necessidades da estação, que este anno faz sentir seus effeitos de maneira particularmente intensa.

Como foi anniquilada uma divisão russa

JUNTO AO EXERCITO FINLANDEZ, 2 (United Press, agencia norte-americana) — Foi hoje possivel conhecer detalhes completos da forma por que as forças finlandezas, muito inferiores em numero, desenvolveram serenamente a tactica que levou milhares de russos á armadilha de morte de Kiantarjaervi.

Mantendo.se estrategicamente em suas linhas os finlandezes deixaram que transcorressem dez dias, durante os quaes o intenso frio reinante fez o seu trabalho no organismo dos combatentes inimigos, ao ponto de que muitos delles chegaram ao ponto de apenas poderem se movimentar. Desse modo conquistaram a maior victoria já registada nessa guerra, anniquilando uma divisão inimiga completa, façanha que jámais os defensores poderiam realizar em uma acção directa.

Em seguida ao communicado official que declara compor-se uma divisão russa de 18.000 homens e ter sido destruida uma divisão, capturando.se grande quantidade de material belliro, apparece clara a maneira como as condições climatologicas se têm alliado ao exercito finlandez na defesa dessa frente em forma de gargallo onde, no começo da guerra, suppunha-se que os invasores tudo venceriam, atravessando pela parte central, até chegar ao golfo de Bothnia.

A destruição de dois ou tres regimentos russos no extremo occidental do lago, representou a parte final da batalha que se vinha desenrolando ha tres semanas.

No principio de dezembro, ou mais exactamente, no dia nove, o communicado de guerra finlandez annunciava que no extremo occidental as forças haviam reconquistado Suomassalmi e cercado numerosos inimigos em Kiantajaervi.

Mesmo reunindo todas as forças que poderiam dispor não poderiam os finlandezes anniquillar jámais as divisões russas destinadas ao avanço de Azuel, verdadeira garganta, para chegar a Uleaborg, no golfo de Bothnia. Mas a natureza se alliou com os defensores, tornando possivel a façanha.

Ameaçados os paizes scandinavos !

LONDRES, 2 (U. P., agencia norte-americana) — Soube.se em fontes dignas de credito que no começo da guerra russo. finlandeza o ministro da Finlandia nesta capital, sr. Cripenbern, entregou ao visconde Halifax uma lista dos materiaes que seu paiz necessitava e que a Grã Bretanha a partir dessa época vem fornecendo constantemente. As materias primas britannicas foram fornecidas á Finlandia em perfeita coordenação com a França.

Os paizes latino-americanos que apoiam energicamente a Finlandia em Genebra enviarão importantes quantidades de generos para ajudar esse paiz em sua luta contra a Russia, attribuindo.se grande significação ás remessas dos Estados Unidos de material aeronautico e á concessão de creditos para ampliação de suas acquisições nos Estados Unidos.

Os outros tres paizes scandinavos especialmente a Suecia, contribuem com tropas e reabastecem tambem os depositos finlandezes de materias-primas.

A decisão do governo britannico de publicar um Livro Branco contendo os detalhes das negociações da projectada alliança anglo-franco.russa, segundo se affirma, foi adoptada sem consentimento previo de Moscou. Esses documentos referem-se aos designios manifestados pelos governantes moscovitas durante as conversações com o embaixador britannico sir William Seeds sobre as bases russas na Finlandia. Estonia. Lethonia e Lithuania e sobre as facilidades que seriam dadas ás tropas russas na Polonia.

Sir William e Lady Seeds devem partir hoje de Moscou para esta capital. Officialmente, o embaixador britannico regressa á patria em gozo de licença, porém nos circulos diplomaticos não se acredita que Sir William Seeds volte a occupar seu posto junto ao governo da Russia. Os embaixadores estrangeiros tambem fazem conjecturas sobre se a Russia responderá á Inglaterra retirando seu representante, sr. Maisky. Embora os funccionarios russos que servem nesta capital insistam em affirmar que a Russia não contraiu compromissos politicos ou militares secretos com a Allemanha, intensifica-se a impressão de que o governo de Berlim está tomando uma attitude francamente esquerdista e anti-capitalista, preparando assim o caminho para tornar mais intimas suas relações com a Russia.

Em circulos suecos responsaveis declara-se que as autoridades de Stockolmo receberam a informação de que Berlim e Moscou consentiram em dividir a influencia no norte da Europa. Em virtude desse entendimento, o sul da Suecia seria attribuido á Allemanha e o norte á Russia. Entretanto, não ha nenhuma confirmação de tal noticia.

Ha indicios de que alguns espiritos britannicos preoccupam-se com a possibilidade de uma guerra contra a Russia, pode ser observado na carta que o par laborista Lord Strabolgi dirigiu ao "Manchester Guardian" lembrando ao publico que "nosso grande perigo é a Allemanha nacional-socialista e que pode registar-se na Russia uma modificação da politica favoravel aos nossos interesses antes de que termine a guerra. Um conflicto com a Russia poria fim a essa esperança. Atacar a Russia agora seria um erro talvez fatal."

Communicado finlandez

HELSINGFORS 2 (United Press, Agencia Norte Americana) — O texto do communicado official datado de hoje é o seguinte:

"em TERRA — O primeiro dia do anno transcorreu sob uma calma relativa no isthmo da Karelia, effectuando-se, somente, umas poucas escaramuças, entre as patrulhas, e fogo de artilharia, que, em algumas occasiões, alcançou grande intensidade. Lutou-se em varios pontos, ao longo da fronteira, ao norte do lago Ladoga, sendo que as nossas tropas melhoraram novamente as suas posições.

"Na região de Lakajaervi (pode ser no lago Latva, que se encontra na parte central da Finlandia) o inimigo atacou durante todo o dia, apoiado por seus tanks, mas foi reppellido. Foi destruido um tank, nessa acção. Em Aitajoki (situada a 15 kilometros de Aglajaervi) uma das bases do inimigo cahiu em nossas mãos, depois de a perdermos varias vezes, durante o dia. Recolhemos ahi 3 metralhadoras, uma cozinha de campanha, 400 capotes militares e outros materiaes de guerra..

"Em Kuhmo o inimigo lançou um ataque em direcção a Rasti, mas foi derrotado em Sumussalmi, proseguindo os trabalhos de limpeza nos territorios tomados por nossas forças. Nos demais sectores houve actividade de patrulhas e artilharia.

"O couraçado inimigo "Revolução de Outubro" foi bombardeado pelo forte de Roivisto, sem resultados dignos de menção.

"A não ser pela actividade aerea dos russos, o dia transcorreu tranquillo nos demais pontos da costa. A aviação inimiga bombardeou, entre outros logares, as localidades de Turkku e Uleaborg. Segundo as informações recebidas até agora, morreram, nesses bombardeios, numerosos civis, registando-se tambem prejuizos materiaes.

Durante o dia foram levados a cabo numerosos "raids", pelos russos, mas em menor escala, não havendo, até agora, noticias sobre se houve ou não prejuizos de monta. A nossa aviação secundada pelas nossas baterias anti-aereas, derrubaram 7 aviões russos de bombardeio.

O valor da aviação russa

PARIS, 2 (U. Press, agencia norte-americana) — A agencia Fournier informa que, como das primeiras consequencias das derrotas soffridas pelos russos na Finlandia, irromperam rebelliões em varias fabricas importantes determinando numerosas prisões de operarios e soldados.

Publica ao mesmo tempo um despacho de Zurich, segundo o qual varias altas patentes do Estado Maior russo serão summariamente julgadas, sob a accusação de serem as responsaveis pela desastrosa offensiva na Finlandia. A officialidade encarregada de organizar o plano de operações será igualmente considerada culpada bem como os officiaes que commandaram as tropas de campanha.

Os despachos officiaes francezes confirmam tudo quanto disseram os finlandezes sobre a esmagadora derrota dos regimentos sovieticos em Kiatajaervi, onde os russos perderam .. 18.000 soldados deixando para os finlandezes grande copia de armamento sufficiente para armar uma brigada. De accordo com as informações de procedencia franceza, os finlandezes capturaram um regimento de artilharia, com canhões e munições. Nesta presa de guerra figuravam 24 peças de artilharia de campanha que os finlandezes empregaram immediatamente. Havia ainda 62 tanks, 13 canhões, anti-tanks, 52 caminhões blindados, 166 metralhadoras e fusis automaticos e 1.000 fusis communs.

Os Estados Maiores da França e da Grã Bretanha receberam informações detalhadas sobre o primeiro mez de hostilidades na Finlandia, com amplas informações actuaes, que esclarecem o mysterio que cercava antes da guerra, a verdadeira efficiencia da arma aérea russa. Presentemente, como é geralmente admittido, já se póde concluir que o valor dessa força estava calculado muito além de sua verdadeira importancia.

André Marty, chefe da propaganda russa

ALBACETE. 2 (United Press. agencia norte-americana) — O alistamento do deputado communista francez André Marty como chefe de propaganda do Exercito russo contra a Finlandia. deu motivo a que os jornaes recordassem a actuação daquelle individuo como organizador das Brigadas Internacionaes e por sua crueldade no trafico das vidas humanas. Marty mostrou-e tão barbaro e sanguenario que o apelidaram de "açougueiro de Albacete".

Contingentes suecos para a Finlandia

STOKOLMO. 2 (United Press. agencia norte-americana) — Partiu para a Finlandia o maior dos contingentes de voluntarios suecos, constituido de jovens de diversos pontos do paiz. inclusive habeis officiaes.

O posto finlandez de recrutamento de voluntarios nesta capital annunciou que em breve seguirão outros contingentes.

Repellido um ataque russo

HELSINGFORS. 2 (United Press. agencia norte-americana), — O communicado de guerra diz que os ataques dos russos foram repellidos no Lago Latvia. que fica a oeste da extremidade do Lago Ladoga. Os ataques continuaram a ser levados a effeito durante todo o dia de hontem com o emprego de tanks.

Destruido o castello de Abo

HELSINGFORS. 2 (United Press. agencia norte-america. na) — O historico castello de Abo. construido ha setecentos annos, quando os suecos introduziram o christianismo na Finlandia, incendiou-se em consequencia do bombardeio de hontem.

Durante o bombardeio morreram duas pessoas e quatro ficaram feridas.

Por que teria sido condecorado o general Shapospnikov ?

MOSCOU, 2 (United Press, agencia norte-americana) — O governo agraciou com as insignias da Ordem de Lenine o general Shapospnikov, chefe do Estado Maior do exercito russo, "por ter conduzido com exito as operações do exercito".

Ao mesmo tempo foram concedidas medalhas da Ordem a quarenta e oito commandantes, agentes politicos, engenheiros militares e funccionarios da administração do commissariado da Defesa.

Reforços russos no front

STOCKHOLMO, 2 (United Press, agencia norte-americana) — A Radio Sueca informa que cincoenta mil soldados russos foram concentrados em Leningrado e agora marcham pelo isthmo de Karelia afim de dar combate ás forças finlandezas.

Voluntarios estrangeiros na Finlandia

HELSINGFORS, 2 (U. P., agencia norte-americana) — Na mensagem que dirigiu pelo radio a todo o paiz, pelo inicio do anno, o presidente Kallio declarou que, dentro de poucos dias, os russos encontrarão destacamentos de voluntarios estrangeiros na frente de batalha.

O presidente accentuou que a Foinlandia necessita que venha do exterior uma assistencia activa dessa natureza.

Revelou que, durante as negociações de antes da guerra, os russos exigiram completo dominio de Petsamo e Fjord no Golpho da Finlandia.

O heroismo da mulher finlandeza

STOCKOLMO, 2 (U. P., agencia norte-americana) — O correspondente do "Dagens Nyheter" em Rovaniemi relata ter conseguido uma entrevista com o coronel Frey Rydeberg, organizador do corpo de lanceiros do norte da Finlandia, durante a qual o coronel lhe informou que uma senhora ainda joven, do corpo de auxiliares "Lotta Svaerd", regressou da linha de frente ao seu lar porque uma outra lhe escreveu dizendo que o marido e cinco filhos haviam partido para a luta.

Ao receber a noticia, a "lotta" exclamou: "Serei feliz se um pelo menos voltar quando isso houver terminado."

Chamado a Moscou o general Sterne

HELSINKI, 2 (Agencia Nacional, Brasil) — A Agencia italiana Stefani informa que, apesar de todo o sigillo com que se procura cercar a noticia, acaba de ser chamado urgentemente a Moscou o general russo Sterna, commandante em chefe das forças que operam contra a Finlandia. Ha quem attribua essa convocação aos successivos desastres militares das tropas invasoras moscovitas.

A tactica finlandeza

COPENHAGUE, 2 (U. P., agencia norte-americana) — O correspondente do jornal "Politiken" em Helsingfors informa que conversou com officiaes finlandezes, os quaes attribuem a victoria obtida pelas tropas do marechal Mannerhein, em meiados de dezembro, no lago Aglajaervi, á tactiva de que se valeram.

Effectivamente, retiraram-se dos bosques á vista dos russos que não tardaram a avançar, julgando tratar-se de um recuo, e foram colhidos na cilada.

A luta no norte da Finlandia

JUNTO AO EXERCITO FINLANDEZ NO NORTE, 2 (U. P., agencia norte-americana) — Na frente de Petsamo, com excepção de encontros entre patrulhas russas e finlandezas, que tem lugar nos doze kilometros da terra de ninguem, o máo tempo interrompeu quasi completamente as operações no norte da Finlandia, depois de um mez de interminaveis combates.

Depois de viajar cerca de quatrocentos kilometros, desde Rovaniemi, através do norte da Laponia, com uma temperatura que algumas vezes era de 20 gráos abaixo de zero centigrados, o correspondente teve opportunidade de observar todas as actividades que actualmente se desenvolvem nesta região glacial.

A' excepção de alguns sectores no territorio russo situados no territorio russo mais ao norte, a mais fria região da Europa, o frio torna quasi impossivel o desenrolar de combates de importancia.

A frente nesta região está mais claramente marcada que ao redor de Salla, onde o correspondente visitou ha alguns dias varios pontos avançoadE dias varios postos avançados. Ainda nesta região a maior parte dos encontros têm lugar nos bosques, silenciosas lutas que são quasi impossiveis de observar porém, que é facil reconhecer que existem.

A ala esquerda da linha de defesa finlandeza chega até á fronteira norueguеza, emquanto que a ala direita é protegida pelos montes situados ao éste de Petsamo. O ponto de mais importancia é a estrada, a unica que existe nesta região, que corre entre Petsamo e o sul da Finlandia. Parte desta estrada, que atravessa a terra de ninguem, foi recentemente minada pelos finlandezes, e é dominada pela artilharia ligeira e canhões anti-tanks do exercito da Finlandia. Os bosques, em alguns sectores da terra de ninguem, foram devastados para se poder observar o avanço das tropas inimigas.

A fronteira norueguеza, que se encontra a cerca de cem metros da estrada arctica occidental, está formada nesta região pelo rio Paatsi, onde desagua o lago Enare. O rio Paatsi é o mesmo rio Pasvik, que varias vezes é mencionado nos despachos da United Press.

O facto de que o rio Paatsi, completamente gelado, torne impossivel quasi de ser distinguido o seu curso das margens cobertas de neve, fez crer que muitos incidentes fronteiriços tiveram lugar, porém até agora nada de importancia occorreu. As tropas fronteiriças norueguezas foram reforçadas consideravelmente durante os ultimos dias, porem, sómente as patrulhas russas e finlandezas desenvolveram certa actividade na frente de Petsamo.

Os finlandezes estavam prevenidos...

LONDRES. 2 (Agencia Nacional. Brasil) — Segundo informções recebidas pelo correspondente da agencia italiana Stefani, nenhum dos ataques russos até agora desfechados contra a Finladia, colheu desprevenidos os seus denodados defensores, circumstancia esta que muito tem conlorrido pelas suas successivas victorias sobre o invasor. Conseguindo deter ós primeiros embates das hordas moscovitas, os technicos militares finlandezes reforçaram convenientemente as suas linhas, construindo dentro da "Mannerheim", outras defesas subsidiarias.

16 mil russos cercados

COPENHAGUE. 2 (United Press, agencia norte-america. na) — A imprensa noticia que os dezeseis mil russos cercados no sector de Salla continuam com a saida cortada e que os finlandezes apertam o cerco afim de impedil-os de qualquer tentativa de fuga para territorio russo.

Hitler e Mussolini trocam saudações

O FUEHRER DESEJA FELICIDADES A' ITALIA NO ANNO NOVO, CHAMANDO A DE ALLIADA DA ALLEMANHA — O DUCE RESPONDEU CORDIALMENTE AO CHANCELLER DO REICH

BERLIM, 2 (United Press, agencia norte-americana) — O chanceller Hitler dirigiu ao primeiro ministro Mussolini uma mensagem de Anno Novo, na qual diz:

"Duce,

"Com o espirito de nossa amizade, desejo-vos um sincero e feliz Anno Novo. Que no anno entrante a Italia Fascista, que, com vossa forte e experimentada direcção, é alliada da Allemanha nacional.socialista, resolva triumphalmente os seus problemas nacionaes".

O sr. Benito Mussolini, em resposta, enviou o seguinte telegramma ao chanceller do Reich:

"Respondo com identica camaradagem e sinceridade aos votos de felicidades que me enviastes para o anno entrante. Quanto á Allemanha nacional. socialista, expresso os mesmos desejos que sentis para com a Italia Fascista, afim de que nossos dois povos, possam alcançar os seus objectivos e assegurar seu futuro".

Reconquistada Petsamo ?

COPENHAGUE, 2 (United Press, agencia norte americana) — O jornal "Berlingske Tidende" publica hoje um despacho de Stockolmo transmittindo uma noticia não confirmada segundo a qual os finlandezes teriam reconquistado Petsamo, aprisionando milhares de russos e capturando grande quantidade de material bellico.

Diz-se que a victoria dos finlandezes foi devida ao emprego de minas terrestres.

Ha alguns dias correram versões similares de fonte Scandinava, más não foram confirmadas nem em Hesingfors nem em Svankik.

A Allemanha não irá em soccorro da Russia

MESMO QUE A INGLATERRA SE DISPONHA A AUXILIAR MILITARMENTE A FINLANDIA

A Noticia Collida Em Berlim Pela United Press

BERLIM, 2 (United Press, agencia norte-americana) — Ao circular, nesta capital, a informação de que se havia dito que, se a Inglaterra enviasse forças á Finlandia, para combater os russos, a Allemanha combateria ao lado da Russia — noticia essa propalad no exterior — circulos bem informados declararam a United Press:

"E' um erro acreditar-se nisso. Nada se disse a esse respeito. Emquanto o auxilio da Inglaterra á Finlandia for semelhante ao que prestou á Polonia estaremos completamente despreoccupados. Mas, mesmo que a Inglaterra chegasse a auxiliar militarmente a Finlandia, duvidamos que a Allemanha viesse a tomar tal attitude".